

Achse 503

Anschluss K 23 FR Messerich

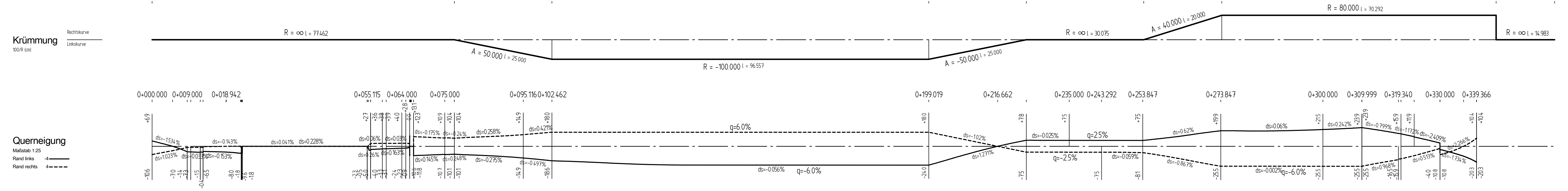
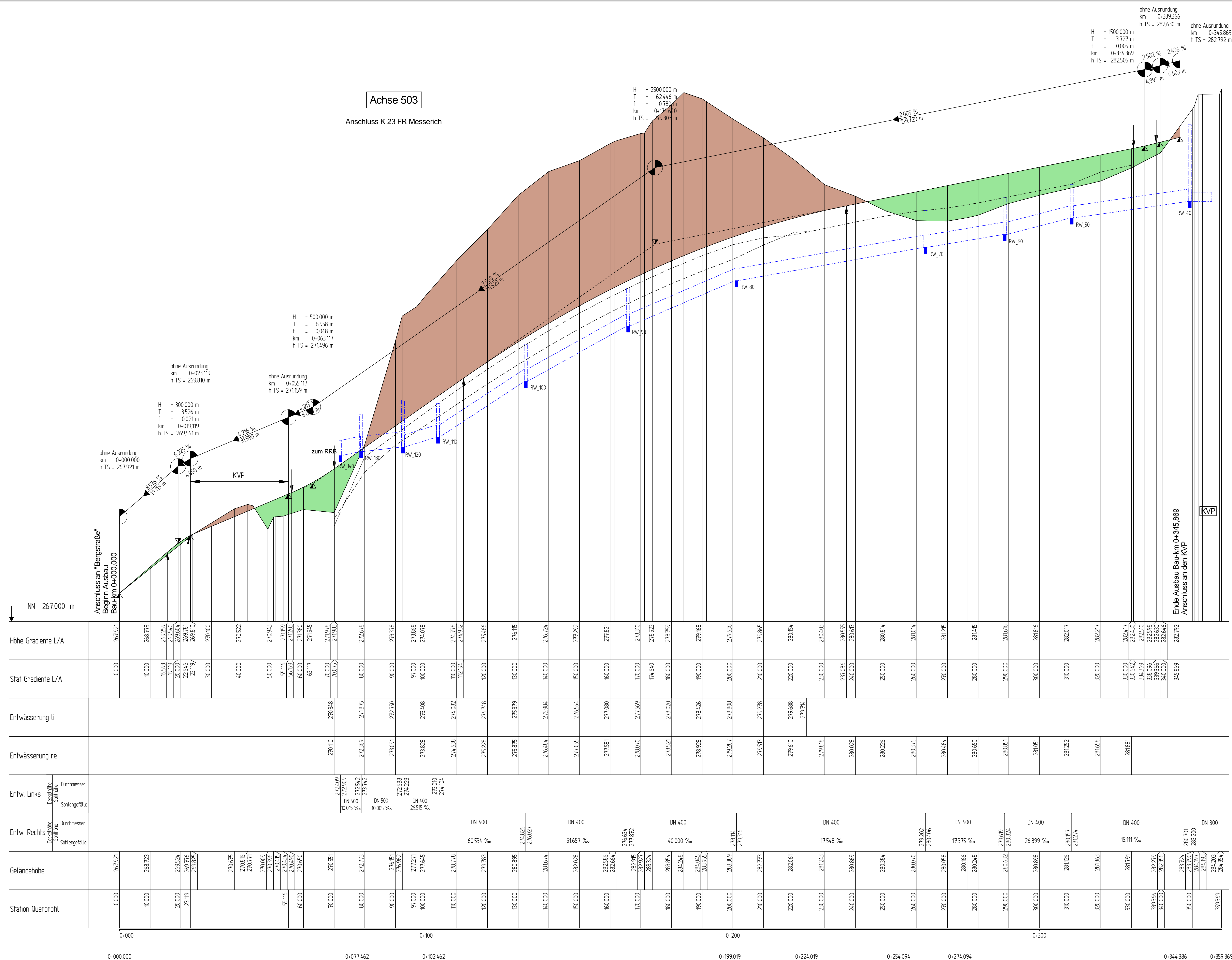

Zeichenerklärung

	Gradientenhochpunkt		Gradiententiefpunkt
	Ausrundungsbeginn Wanne / Ausrundungsende Kuppe		Ausrundungsende Kuppe
	Damm		Einschnitt
	Rohrleitung links		Rohrleitung rechts
	Rohrleitung mitte		Graben/Mulde links
	Graben/Mulde rechts		Schacht links
	Schacht mitte		Schacht rechts

Neigungsbrechpunkt mit Angabe von:
 H = 15.000 m
 T = 362.155 m
 f = 4.372 m
 km = 0+601.335
 h TS = 415.868 m
 Höhe Tangentenschnittpunkt

Längsneigung und Abstand zum nächsten Neigungsbrechpunkt:
 1.500% / 1.531.000 m
 0.700% / 725.000 m

c			
b			
a			
Nr.	Art der Änderung	Datum	Name

1	2	3	4	5	6	7	8	9	10	11	12	13	14	15
---	---	---	---	---	---	---	---	---	----	----	----	----	----	----

Entwurfsbearbeitung:	Projekt-Nr.: 2557BS	
<ul style="list-style-type: none"> INGENIEURBEREICHUNG INGENIEURVERMESSUNG OBJEKTTRETLUNG BEREITUNG Ingenieurbüro Scheuch GmbH Industriestraße 10, 54568 Gerolstein Tel.: 06591/818-0 Fax: 06591/818-8887	Datum Name	
bearbeitet:	01.08.2018	WS/SP/SJ
gezeichnet:	01.08.2018	Plötter
geprüft:	01.08.2018	

Entwurfsbearbeitung:

Landesbetrieb Mobilität
 Gerolstein
 Bunnenstraße 1
 54568 Gerolstein
 Tel.: 06591/818-0
 Fax: 06591/818-8887

LBM

FESTSTELLUNGSENTWURF

Straßenbauverwaltung: **Rheinland-Pfalz**

Unterlage: 6 Blatt-Nr.: 8

PROJUS-Nr.: SAP-Nr.: A.21-10-0017.01 Maßstab: 1:500/50

B 257 Bitburg - Echternach AS Messerich

Neubau einer kreuzungsfreien Anschlussstelle zwischen Messerich und Niederstern an die Kreisstraße K 23

aufgestellt: Gerolstein

15.02.2019
 Datum
 Dienststellenleiter