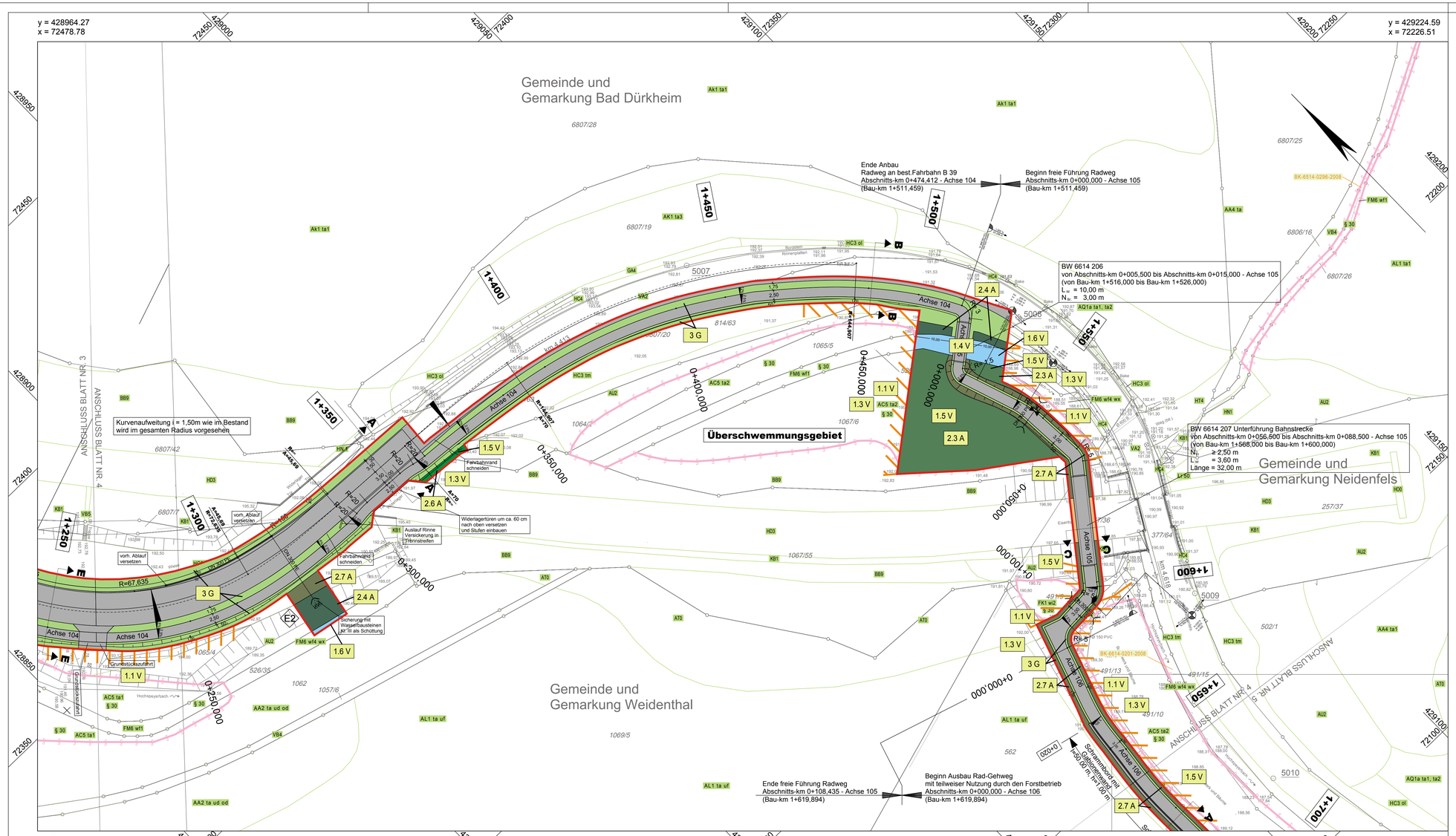

1	2	3	4	5	6	7	8
	Achse 100 - von Bau-km 0+129,098 bis Bau-km 3+175,974 (Systemachse)						
Achse 101	Achse 102	Achse 103	Achse 104 / Achse 105	Achse 106	Achse 107 / Achse 108	Achse 200	

Bearbeitung LBP:

PlanUm GbR
Beethovenstraße 3
66111 Saarbrücken
Tel: 0681 / 301405-70
Fax: 0681 / 301405-73
E-Mail: info@planum-gbr.de

Projekt-Nr.:		
	Datum	Zeichen
bearbeitet:	08/2018	Mychajluk
gezeichnet:	08/2018	Kasper
geprüft:	08/2018	

FESTSTELLUNGSENTWURF

RheinlandPfalz
Landesbetrieb Mobilität
Speyer
St. Guido-Str. 17 - 67346 Speyer
Tel: 06232/626-0 Fax: 06232/626-1102/3/4

LBM

Ausbau der B39
durch den Bau eines Rad-Gehweges
zwischen Weidenthal und Neidenfels,
2. Bauabschnitt

von Plan-km 0+129,098 bis Plan-km 3+176,576

von Station km 3,103 bis Station km 6,068

Anlage:	9.2
Blatt Nr.:	4
Maßnahmen Nr.:	A.33-10-0018.01

	Datum	Name
bearbeitet		
gezeichnet		
geprüft		
Maßnahmenplan		M 1:500
von NK: 6513 017	nach NK: 6614 009	

Entwurfsprüfung: LBM Speyer	Datum	Name
Straßenplanung:	24.09.2018	Leist
Landespflege:	24.09.2018	Kunz
Immissionsschutz:		

Nr.	Art der Änderung	Datum	Name
1	Bezeichnung Rad- und Gehweg	03/2019	Kasper
2			
3			
4			
5			
6			

aufgestellt:

i.A. gez. Krömer

Speyer, den 24.09.2018

Grundplan hergestellt:			Datum	Ergänzungen:
BBI BARD+BAUTHER GMBH BERATENDE INGENIEURE	Aufnahme:	Hoffmann/Müller/Bos/Engel	10/2012	
	gezeichnet:	Hoffmann	10/2012	
	Feldvergleich:			
	Kataster:	Hoffmann	09/2012	
	geprüft:	Bard	10/2012	