

Gemarkung Osterspai Flur 1

Die eingetragenen Leitungen wurden aus den Angaben der Leitungsträger nachrichtlich übernommen und dienen nur der Orientierung.

401
allgemein:
(ohne darstellung)
1 V
2 V

Die Katastergrenzen sind nur informativ und nicht rechtsverbindlich.

Unterdirdische Leitungen	Oberirdische Leitungen
W Wasserleitung	W Wasserleitung
FW Fernwasserleitung	FW Fernwasserleitung
E Elektrizitätsversorgung	E Elektrizitätsversorgung
20 kV Hochspannungsleitung	20 kV Hochspannungsleitung
SB Straßenbeleuchtung	SB Straßenbeleuchtung
F Telekommunikation	F Telekommunikation
G Erdgas / Heizgas	G Erdgas / Heizgas
SW Schutzwasser	SW Schutzwasser
RW Regenwasser	RW Regenwasser
M Mischwasser	M Mischwasser
SR Sickerrohrleitung	SR Sickerrohrleitung

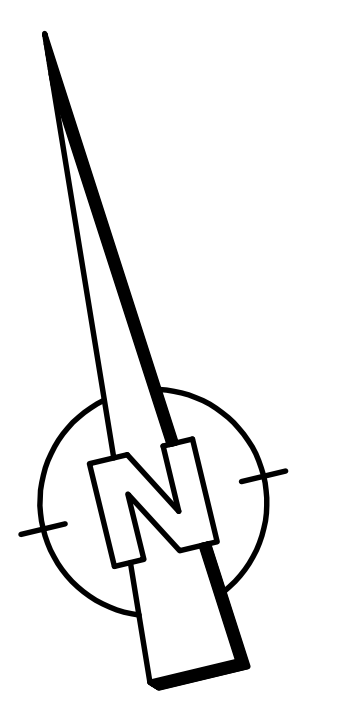

ZEICHENERKLÄRUNG

	Dammböschung		Hochpunkt
	Stützmauer		Tiefpunkt
	Radweg		Durchlaß
	befestigte Fläche		Polygonpunkt
	Grünfläche		
	Parkplatz		
	Entwässerungsrinne		
	Fahrbahn		
	Entwässerungsrinne		
	Einschnittböschung		
	Gehweg		
	Randbänken		
	Angelegte Asphalt		
	Angelegte Pflaster		
	Angelegte Schotter		
	Angelegte Grünfläche		
	Abbruch/Rekultivierung		TS - Punkt mit Halbmesser, Neigung und Länge
	2,5 % Fahrbahnquerneigung (%)		Querprofil-Nr. mit Station
	vorhandener Baum		Flurstücksgrenze
	wegfallender Laubbaum		Flurgrenze
	Nachrichtliche Darstellung Planung Ortsgemeinde Osterspai/Stadt-Land-Plus		Gemarkungsgrenze
	101 Nummer im Regelungsverzeichnis		Gemeindegrenze
	Naturschutzfachliche Ausschlussfläche		
	Schutzmaßnahmen nach RAS-LP 4 und DIN 18.920		

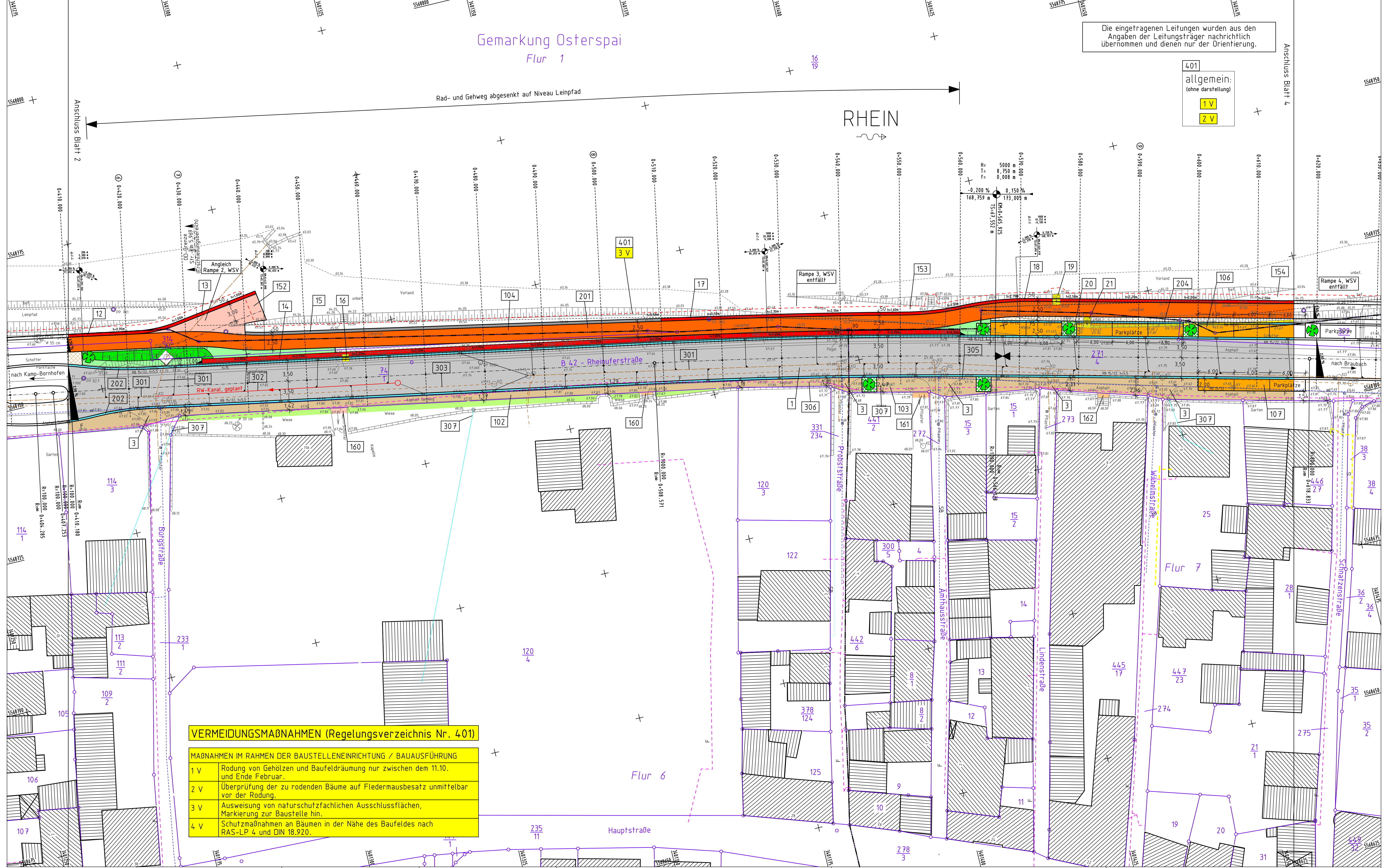

VERMEIDUNGSMAßNAHMEN (Regelungsverzeichnis Nr. 401)

MAßNAHMEN IM RAHMEN DER BAUSTELLENEINRICHTUNG / BAUAUSFÜHRUNG	
1 V	Rodung von Gehölzen und Baufeldräumung nur zwischen dem 11.10. und Ende Februar.
2 V	Überprüfung der zu rodenden Bäume auf Fledermausbesatz unmittelbar vor der Rodung.
3 V	Ausweisung von naturschutzfachlichen Ausschlussflächen, Markierung zur Baustelle hin.
4 V	Schutzmaßnahmen an Bäumen in der Nähe des Baufeldes nach RAS-LP 4 und DIN 18.920.

Entwurfsbearbeitung: Senger Consult GmbH Gewerbepark Hinter Munt 56253 Treis-Karden Fon: 02672 / 9361-0 Fax: 02672 / 9361-61 E-Mail: info@sengerconsult.de	Projekt-Nr.: 1858-011
	Datum: 11.01.19
	Zeichen: Schneider
	gezeichnet: 11.01.19
	Peters
	geprüft: 11.01.19
	Spies

Feststellungsentwurf

Rheinland-Pfalz

Landesbetrieb Mobilität
Diez
Goethestraße 9 65582 Diez
Tel: 06432/92001-0 Fax: 06432/92001-299

Ausbau der B 42 Ortsdurchfahrt Osterspai
km 0,180 - km 2,365

Lageplan Nr. 3

Entwurfsprüfung: LBM Diez
Straßenplanung
Landespflege
Immissionsschutz:
Nr. / Art der Änderung

Antlage:
Blatt Nr.:
Maßnahmen Nr.: A.14-02-012

	Datum	Name
bearbeitet		
gezeichnet		
geprüft		
Lageplan		
von NK: 5711 031	nach NK: 5711 050	
	Datum	Name

Maßstab: 1:250

aufgestellt:	
Diez, den	21.02.2019
Grundplan hergestellt:	Aufnahme: Senger Consult GmbH Feldvergleich: Senger Consult GmbH Kataster: EDBS vom 01.07.2008
Ergänzungen:	