

## Ausbau der B 42 und Neubau eines Radweges in der OD Osterspai

### Maßnahmenblätter

Stand: 14.12.2018

Maßnahmen-Nr. A.14-02-0112

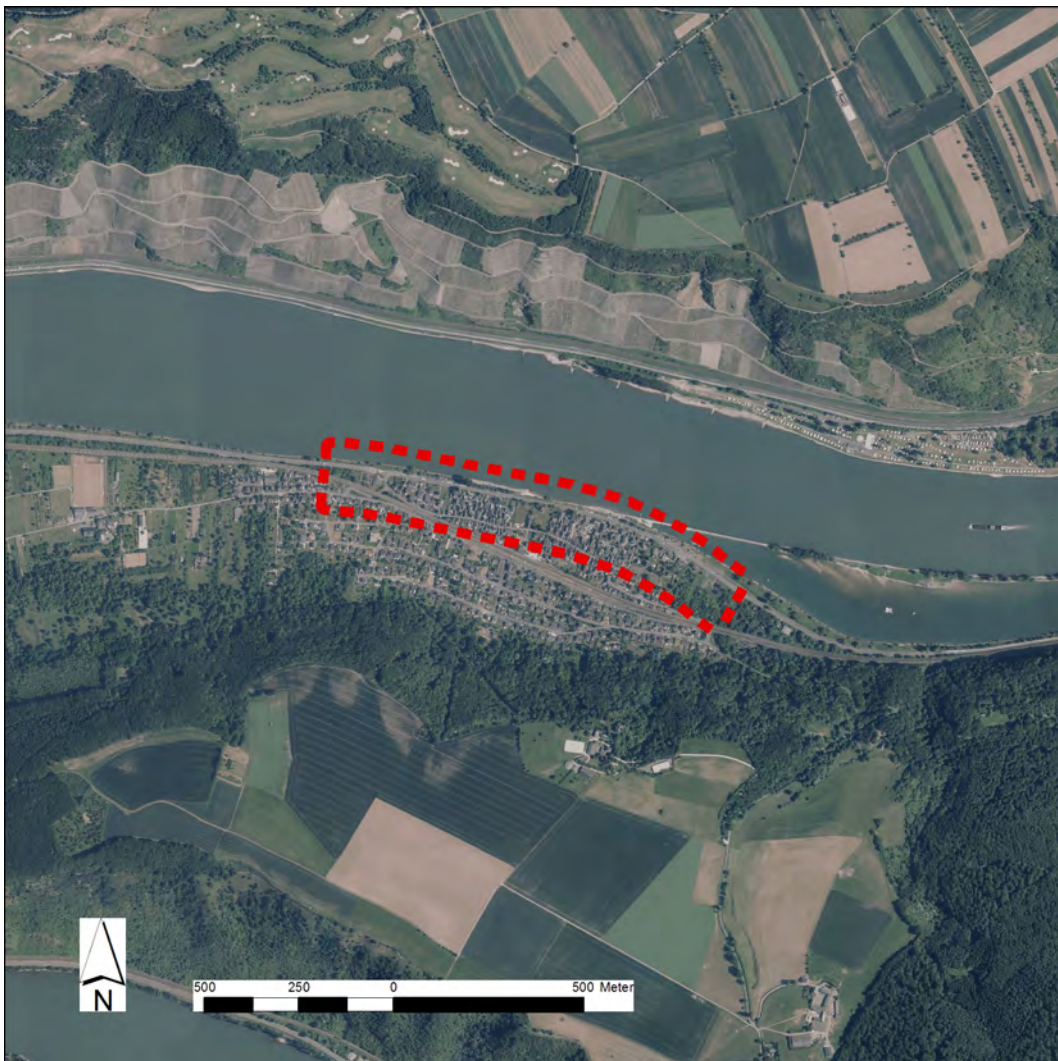

Bearbeitet von:

**FLP WITT**  
Büro für Freiraum- und Landschaftsplanung

Karlheinz Witt  
Dipl.-Ing. Landespflege  
Bartelstraße 3 – 65558 Lohrheim  
T. 06430.91023 – F. 06430.91043  
eMail post@FLP-WITT.de - www.FLP-WITT.de

Maßnahmenblatt		
Ausbau der B 42 und Neubau eines Radweges in der OD Osterspai	LBM Diez	<b>1 V</b>
<b>Bezeichnung der Maßnahme</b> <b>Rodung von Gehölzen und Baufeldräumung nur zwischen dem 01.10. und Ende Februar</b>		<b>Maßnahmentyp</b> V Vermeidungsmaßnahme A Ausgleichsmaßnahme E Ersatzmaßnahme G Gestaltungsmaßnahme <b>Zusatzindex</b> FFH Maßnahme zur Schadensbegrenzung, Maßnahme zur Kohärenzsicherung CEF funktionserhaltende Maßnahme FCS Maßnahme zur Sicherung eines günstigen Erhaltungszustandes
Zum Lageplan der landschaftspflegerischen Maßnahmen: Unterlagen-Nr.: 9.1 Blatt-Nr.: 1 bis 4		
<b>Lage der Maßnahme*</b> Strecken-km: gesamte Baustrecke		
<b>Begründung der Maßnahme*</b>		
<b>Auslösende Konflikte/ notwendige Maßnahmen und Anforderungen an deren Lage/ Standort</b> Gefahr möglicher Verletzung von Verbotstatbeständen des § 44 (1) und (5) BNatSchG (Artenschutz).		
<b>Ausgangszustand der Maßnahmenflächen</b> -		
<b>Zielkonzeption der Maßnahme</b> -		
<input type="checkbox"/> Vermeidung für Konflikt <input type="checkbox"/> Ausgleich für Konflikt <input type="checkbox"/> Ersatz für Konflikt		
<input type="checkbox"/> Maßnahme zur Schadensbegrenzung <input type="checkbox"/> Maßnahme zur Kohärenzsicherung für <input type="checkbox"/> CEF-Maßnahme für <input type="checkbox"/> FCS-Maßnahme zur Sicherung eines günstigen Erhaltungszustandes für		
<b>Ausführung der Maßnahme</b>		
<b>Beschreibung der Maßnahme</b> Baufeldräumung und Rodungen dürfen nur zwischen dem 01.10. und Ende Februar erfolgen.		
<b>Gesamtumfang der Maßnahme</b> -		
<b>Zielbiotop</b>	<b>Ausgangsbiotop</b>	
<b>Hinweise zur landschaftspflegerischen Bauausführung</b>		
Zeitliche Zuordnung	<input type="checkbox"/> Maßnahme vor Beginn der Straßenbauarbeiten	

Maßnahmenblatt		
Ausbau der B 42 und Neubau eines Radweges in der OD Osterspai	LBM Diez	<b>1 V</b>
	<input type="checkbox"/> Maßnahme im Zuge der Straßenbauarbeiten <input type="checkbox"/> Maßnahme nach Abschluss der Straßenbauarbeiten	
<b>Hinweise zur Verwaltung erworbener Liegenschaften für landschaftspflegerische Maßnahmen</b>		
-		
<b>Hinweise zur Pflege und Unterhaltung der landschaftspflegerischen Maßnahmen</b>		
-		
<b>Hinweise zur Kontrolle der landschaftspflegerischen Maßnahmen</b>		
-		
<b>Weitere Hinweise für die Ausführungsplanung</b>		
-		

\* nur bei Einzelmaßnahme auszufüllen, entfällt bei Komplexmaßnahmen

Maßnahmenblatt		
Ausbau der B 42 und Neubau eines Radweges in der OD Osterspai	LBM Diez	<b>2 V</b>
<b>Bezeichnung der Maßnahme</b> <b>Überprüfung der zu rodenden Bäume auf Fledermausbesatz unmittelbar vor der Rodung</b>		<b>Maßnahmentyp</b> V Vermeidungsmaßnahme A Ausgleichsmaßnahme E Ersatzmaßnahme G Gestaltungsmaßnahme <b>Zusatzindex</b> FFH Maßnahme zur Schadensbegrenzung, Maßnahme zur Kohärenzsicherung CEF funktionserhaltende Maßnahme FCS Maßnahme zur Sicherung eines günstigen Erhaltungszustandes
Zum Lageplan der landschaftspflegerischen Maßnahmen: Unterlagen-Nr.:                      Blatt-Nr.: 9.1    1 bis 3		
<b>Lage der Maßnahme*</b> Strecken-km: gesamte Baustrecke		
<b>Begründung der Maßnahme*</b>		
<b>Auslösende Konflikte/ notwendige Maßnahmen und Anforderungen an deren Lage/ Standort</b> Gefahr möglicher Verletzung von Verbotstatbeständen des § 44 (1) und (5) BNatSchG (Artenschutz).		
<b>Ausgangszustand der Maßnahmenflächen</b> -		
<b>Zielkonzeption der Maßnahme</b> -		
<input type="checkbox"/> Vermeidung für Konflikt <input type="checkbox"/> Ausgleich für Konflikt <input type="checkbox"/> Ersatz für Konflikt		
<input type="checkbox"/> Maßnahme zur Schadensbegrenzung <input type="checkbox"/> Maßnahme zur Kohärenzsicherung für <input type="checkbox"/> CEF-Maßnahme für <input type="checkbox"/> FCS-Maßnahme zur Sicherung eines günstigen Erhaltungszustandes für		
<b>Ausführung der Maßnahme</b>		
<b>Beschreibung der Maßnahme</b> Bei Verdacht auf Fledermausbesatz sind die Bäume vor der Rodung zu überprüfen.		
<b>Gesamtumfang der Maßnahme</b>		31 St.
<b>Zielbiotop</b>	<b>Ausgangsbiotop</b>	
<b>Hinweise zur landschaftspflegerischen Bauausführung</b>		
Zeitliche Zuordnung	<input type="checkbox"/> Maßnahme vor Beginn der Straßenbauarbeiten	

Maßnahmenblatt		
Ausbau der B 42 und Neubau eines Radweges in der OD Osterspai	LBM Diez	<b>2 V</b>
	<input type="checkbox"/> Maßnahme im Zuge der Straßenbauarbeiten <input type="checkbox"/> Maßnahme nach Abschluss der Straßenbauarbeiten	
<b>Hinweise zur Verwaltung erworbener Liegenschaften für landschaftspflegerische Maßnahmen</b>		
-		
<b>Hinweise zur Pflege und Unterhaltung der landschaftspflegerischen Maßnahmen</b>		
-		
<b>Hinweise zur Kontrolle der landschaftspflegerischen Maßnahmen</b>		
-		
<b>Weitere Hinweise für die Ausführungsplanung</b>		
-		

\* nur bei Einzelmaßnahme auszufüllen, entfällt bei Komplexmaßnahmen

Maßnahmenblatt		
Ausbau der B 42 und Neubau eines Radweges in der OD Osterspai	LBM Diez	<b>3 V</b>
<b>Bezeichnung der Maßnahme</b> <b>Ausweisung von naturschutzfachlichen Ausschlussflächen</b>		<b>Maßnahmentyp</b> V Vermeidungsmaßnahme A Ausgleichsmaßnahme E Ersatzmaßnahme G Gestaltungsmaßnahme <b>Zusatzindex</b> FFH Maßnahme zur Schadensbegrenzung, Maßnahme zur Kohärenzsicherung CEF funktionserhaltende Maßnahme FCS Maßnahme zur Sicherung eines günstigen Erhaltungszustandes
Zum Lageplan der landschaftspflegerischen Maßnahmen: Unterlagen-Nr.:                      Blatt-Nr.: 9.1    1 bis 4		
<b>Lage der Maßnahme*</b> Strecken-km: gesamte Baustrecke		
<b>Begründung der Maßnahme*</b>		
<b>Auslösende Konflikte/ notwendige Maßnahmen und Anforderungen an deren Lage/ Standort</b> Gefahr der Beeinträchtigung des Rheinuferes mit teilweise vorgelagerten Kiesbänken, des NSG „Auf der Schottel“ und des FFH Gebietes „Rheinhänge zwischen Lahnstein und Kaub“ durch den Baubetrieb (Biotopfunktion): Stoffeinträge, Beunruhigung, mechanische Beschädigungen von Gehölzen usw.		
<b>Ausgangszustand der Maßnahmenflächen</b> -		
<b>Zielkonzeption der Maßnahme</b> -		
<input type="checkbox"/> Vermeidung für Konflikt <input type="checkbox"/> Ausgleich für Konflikt <input type="checkbox"/> Ersatz für Konflikt		
<input type="checkbox"/> Maßnahme zur Schadensbegrenzung <input type="checkbox"/> Maßnahme zur Kohärenzsicherung für <input type="checkbox"/> CEF-Maßnahme für <input type="checkbox"/> FCS-Maßnahme zur Sicherung eines günstigen Erhaltungszustandes für		
<b>Ausführung der Maßnahme</b>		
<b>Beschreibung der Maßnahme</b> Der gesamte Bereich nördlich der Bautrasse (Rhein) sind naturschutzfachliche Ausschlussflächen, die für den Baustellenbetrieb nicht genutzt werden dürfen. Zu Beginn der Bauarbeiten werden sie markiert. Soweit möglich und sinnvoll ist ein Schutzzaun mit reißfestem und fadenverstärktem Absperrband, 80 mm, Befestigungshöhe 1,00 m, zu etablieren. Es sind Systemeisenpfähle oder Holzpfähle (Länge 1,50 m, Zopf-DU 6 – 8 cm, Pfahlabstände 2,50 – 3,00 m) zu verwenden. Der Zaun ist bis zur Fertigstellung der Baumaßnahme zu erhalten.		
<b>Gesamtumfang der Maßnahme</b>		ca. 1.000 m

Maßnahmenblatt	
Ausbau der B 42 und Neubau eines Radweges in der OD Osterspai	LBM Diez <span style="float: right;"><b>3 V</b></span>
<b>Zielbiotop</b> -	<b>Ausgangsbiotop</b> -
<b>Hinweise zur landschaftspflegerischen Bauausführung</b>	
Zeitliche Zuordnung	<input type="checkbox"/> Maßnahme vor Beginn der Straßenbauarbeiten <input type="checkbox"/> Maßnahme im Zuge der Straßenbauarbeiten <input type="checkbox"/> Maßnahme nach Abschluss der Straßenbauarbeiten
<b>Hinweise zur Verwaltung erworbener Liegenschaften für landschaftspflegerische Maßnahmen</b> -	
<b>Hinweise zur Pflege und Unterhaltung der landschaftspflegerischen Maßnahmen</b> -	
<b>Hinweise zur Kontrolle der landschaftspflegerischen Maßnahmen</b> -	
<b>Weitere Hinweise für die Ausführungsplanung</b> Geeignete Flächen für Baustelleneinrichtungen festlegen.	

\* nur bei Einzelmaßnahme auszufüllen, entfällt bei Komplexmaßnahmen

Maßnahmenblatt		
Ausbau der B 42 und Neubau eines Radweges in der OD Osterspai	LBM Diez	<b>4 V</b>
<b>Bezeichnung der Maßnahme</b> <b>Schutzmaßnahme an Bäumen in der Nähe des Baufeldes nach RAS-LP4 und der DIN 18.920</b>		<b>Maßnahmentyp</b> V Vermeidungsmaßnahme A Ausgleichsmaßnahme E Ersatzmaßnahme G Gestaltungsmaßnahme <b>Zusatzindex</b> FFH Maßnahme zur Schadensbegrenzung, Maßnahme zur Kohärenzsicherung CEF funktionserhaltende Maßnahme FCS Maßnahme zur Sicherung eines günstigen Erhaltungszustandes
Zum Lageplan der landschaftspflegerischen Maßnahmen: Unterlagen-Nr.:                      Blatt-Nr.: 9.1    2		
<b>Lage der Maßnahme*</b> Strecken-km: Bau-km 0+280 bis 0+295		
<b>Begründung der Maßnahme*</b>		
<b>Auslösende Konflikte/ notwendige Maßnahmen und Anforderungen an deren Lage/ Standort</b> Gefährdung trassennaher Laubbäume durch die Bauarbeiten.		
<b>Ausgangszustand der Maßnahmenflächen</b> -		
<b>Zielkonzeption der Maßnahme</b> -		
<input type="checkbox"/> Vermeidung für Konflikt <input type="checkbox"/> Ausgleich für Konflikt <input type="checkbox"/> Ersatz für Konflikt		
<input type="checkbox"/> Maßnahme zur Schadensbegrenzung <input type="checkbox"/> Maßnahme zur Kohärenzsicherung für <input type="checkbox"/> CEF-Maßnahme für <input type="checkbox"/> FCS-Maßnahme zur Sicherung eines günstigen Erhaltungszustandes für		
<b>Ausführung der Maßnahme</b>		
<b>Beschreibung der Maßnahme</b> Kronenbereich und Stamm der Bäume sind durch Schutzmaßnahmen der RAS-LP 4 und der DIN 18.920 zu schützen.		
<b>Gesamtumfang der Maßnahme</b>		2 St.
<b>Zielbiotop</b> -	<b>Ausgangsbiotop</b> -	
<b>Hinweise zur landschaftspflegerischen Bauausführung</b>		
Zeitliche Zuordnung	<input type="checkbox"/> Maßnahme vor Beginn der Straßenbauarbeiten	



Maßnahmenblatt		
Ausbau der B 42 und Neubau eines Radweges in der OD Osterspai	LBM Diez	<b>4 V</b>
	<input type="checkbox"/> Maßnahme im Zuge der Straßenbauarbeiten <input type="checkbox"/> Maßnahme nach Abschluss der Straßenbauarbeiten	
<b>Hinweise zur Verwaltung erworbener Liegenschaften für landschaftspflegerische Maßnahmen</b>		
-		
<b>Hinweise zur Pflege und Unterhaltung der landschaftspflegerischen Maßnahmen</b>		
-		
<b>Hinweise zur Kontrolle der landschaftspflegerischen Maßnahmen</b>		
-		
<b>Weitere Hinweise für die Ausführungsplanung</b>		

\* nur bei Einzelmaßnahme auszufüllen, entfällt bei Komplexmaßnahmen

Maßnahmenblatt		
Ausbau der B 42 und Neubau eines Radweges in der OD Osterspai	LBM Diez	<b>5 A</b>
<b>Bezeichnung der Maßnahme</b> <b>Laubbaumpflanzung:</b> Hochstämme		<b>Maßnahmentyp</b> V Vermeidungsmaßnahme A Ausgleichsmaßnahme E Ersatzmaßnahme G Gestaltungsmaßnahme <b>Zusatzindex</b> FFH Maßnahme zur Schadensbegrenzung, Maßnahme zur Kohärenzsicherung CEF funktionserhaltende Maßnahme FCS Maßnahme zur Sicherung eines günstigen Erhaltungszustandes
Zum Lageplan der landschaftspflegerischen Maßnahmen: Unterlagen-Nr.:                      Blatt-Nr.: 9.2    1 bis 4		
<b>Lage der Maßnahme*</b> Strecken-km: gesamte Baustrecke		
<b>Begründung der Maßnahme*</b>		
<b>Auslösende Konflikte/ notwendige Maßnahmen und Anforderungen an deren Lage/ Standort</b> Verlust von Habitaten (B) und Beeinträchtigung des Landschaftsbildes (L) durch die Rodung von Laubbäumen.		
<b>Ausgangszustand der Maßnahmenflächen</b> Unattraktive Grünanlage am Rheinufer, ungegliederte Führung des Rad-, Fußgänger- und Autoverkehrs in der OD.		
<b>Zielkonzeption der Maßnahme</b> Neugestaltung des Rheinufers in der OD Osterspai im Zusammenhang mit weiteren Maßnahmen der OG:		
<input type="checkbox"/> Vermeidung für Konflikt <input type="checkbox"/> Ausgleich für Konflikt B und L <input type="checkbox"/> Ersatz für Konflikt		
<input type="checkbox"/> Maßnahme zur Schadensbegrenzung <input type="checkbox"/> Maßnahme zur Kohärenzsicherung für <input type="checkbox"/> CEF-Maßnahme für <input type="checkbox"/> FCS-Maßnahme zur Sicherung eines günstigen Erhaltungszustandes für		
<b>Ausführung der Maßnahme</b>		
<b>Beschreibung der Maßnahme</b> Laubbaumpflanzungen in Pflanzbeete zwischen den Parkbuchten und entlang des Rheinufers. Gepflanzt werden Hochstämme, Art und Größe werden im Gestaltungskonzept der OG Osterspai bestimmt.		
<b>Gesamtumfang der Maßnahme</b>		31 St.
<b>Zielbiotop</b>	<b>Ausgangsbiotop</b>	

Maßnahmenblatt	
Ausbau der B 42 und Neubau eines Radweges in der OD Osterspai	LBM Diez <span style="float: right;"><b>5 A</b></span>
<b>Hinweise zur landschaftspflegerischen Bauausführung</b>	
Zeitliche Zuordnung	<input type="checkbox"/> Maßnahme vor Beginn der Straßenbauarbeiten <input type="checkbox"/> Maßnahme im Zuge der Straßenbauarbeiten <input type="checkbox"/> Maßnahme nach Abschluss der Straßenbauarbeiten
<b>Hinweise zur Verwaltung erworbener Liegenschaften für landschaftspflegerische Maßnahmen</b>	
-	
<b>Hinweise zur Pflege und Unterhaltung der landschaftspflegerischen Maßnahmen</b>	
Erziehungsschnitte, danach regelmäßige Erziehungsschnitte.	
<b>Hinweise zur Kontrolle der landschaftspflegerischen Maßnahmen</b>	
-	
<b>Weitere Hinweise für die Ausführungsplanung</b>	
-	
<b>Vorgesehene Regelung</b>	
<input checked="" type="checkbox"/> Flächen der öffentlichen Hand <input type="checkbox"/> Flächen Dritter	Künftiger Eigentümer: Ortsgemeinde Osterspai
<input type="checkbox"/> Grunderwerb <input type="checkbox"/> Nutzungsänderung/-beschränkung	Künftige Unterhaltung: Ortsgemeinde Osterspai

\* nur bei Einzelmaßnahme auszufüllen, entfällt bei Komplexmaßnahmen

Maßnahmenblatt		
Ausbau der B 42 und Neubau eines Radweges in der OD Osterspai	LBM Diez	<b>6 E</b>
<b>Bezeichnung der Maßnahme</b> <b>Herstellung einer trockenen Hochstaudenflur (LB2) auf verbuschten Rebkulturbrachen in Steillage (HL3 tt)</b>		<b>Maßnahmentyp</b> V Vermeidungsmaßnahme A Ausgleichsmaßnahme E Ersatzmaßnahme G Gestaltungsmaßnahme <b>Zusatzindex</b> FFH Maßnahme zur Schadensbegrenzung, Maßnahme zur Kohärenzsicherung CEF funktionserhaltende Maßnahme FCS Maßnahme zur Sicherung eines günstigen Erhaltungszustandes
Zum Lageplan der landschaftspflegerischen Maßnahmen: Unterlagen-Nr.:                      Blatt-Nr.: 9.2    5		
<b>Lage der Maßnahme*</b> Okokontofläche des LBM in der Gemarkung Kamp-Bornhofen (Gem. Kamp-Bornhofen, Flur 24, Flurstücke 2, 122, 124 und 126)		
<b>Begründung der Maßnahme*</b>		
<b>Auslösende Konflikte:</b> B Verlust potenzieller Standorte von Biotopen Bo Neuversiegelung 1.580 m <sup>2</sup> und Überbauung von 915 m <sup>2</sup> teilversiegelter Flächen: Verlust der natürlichen Bodenfunktionen durch den Straßenausbau (Straßennebenflächen)		
<b>Ausgangszustand der Maßnahmenflächen</b> Verbuschte Rebkulturbrachen in Steillage (HL3 tt)		
<b>Zielkonzeption der Maßnahme</b> Schaffung eines vielfältigen und strukturreichen, halboffenen Mosaiks aus artenreichen Magerrasen, Magerwiesen, blütenreichen Säumen, Felsbiotopen, Gebüschern und Einzelbäumen/ Obstbäumen mit einem Anteil offener Lebensräumen auf ca. 50-70 % sowie Erhalt von Primärhabitaten (Felsgebüsche und wärmeliebender Eichenwald mit kleinflächig eingestreuten Trockenrasen und trockenwarmen Felsbereichen). Erhaltung und langfristige Sicherung trockenwarmer Primärbiotope, wie z.B. lichte Laubwälder mit offenen Felsbildungen, gerölldurchsetzte Trockenrasen mit der Förderung der biologischen Vielfalt an licht- und wärmeliebenden Tierarten. Ökologische und landschaftsästhetische Aufwertung der Fläche. Vernetzung/ Ergänzung mit bereits offenen und halboffenen Biotopen im Umfeld (Biotopverbund, großräumiger Kontext).		
<input type="checkbox"/> Vermeidung für Konflikt <input type="checkbox"/> Ausgleich für Konflikt <input type="checkbox"/> Ersatz für Konflikt B Verlust potenzieller Standorte von Biotopen und Bo - Verlust natürlicher Bodenfunktionen		
<input type="checkbox"/> Maßnahme zur Schadensbegrenzung <input type="checkbox"/> Maßnahme zur Kohärenzsicherung für <input type="checkbox"/> CEF-Maßnahme für <input type="checkbox"/> FCS-Maßnahme zur Sicherung eines günstigen Erhaltungszustandes für		

Maßnahmenblatt	
Ausbau der B 42 und Neubau eines Radweges in der OD Osterspai	LBM Diez <span style="float: right;"><b>6 E</b></span>
<b>Ausführung der Maßnahme</b>	
<b>Beschreibung der Maßnahme</b>	
<p>Verbuschung beseitigen</p> <p>Die Freistellung wird manuell mit dem Freischneider/ der Motorsäge vorgenommen. Es handelt sich überwiegend um über 2 m hohe, dichte Gebüsch, die vielfach von Hartriegel dominiert werden. Die Gehölze werden bodennah abgeschnitten. Zu erhaltene Einzelbäume/ Obstbäume werden während der Freistellung vor Ort festgelegt. Es erfolgt eine Freistellung von Mauern und Flößen.</p> <p>Alternativ zur vollständigen Freistellung können auch Teilflächen eingezäunt werden und dort eine Freistellung durch die Beweidung/ Gehölzverbiss erfolgen.</p> <p>Die Entbuschung muss im Zeitraum vom 01.10 bis Ende Februar durchgeführt werden (§ 39 BNatSchG).</p> <p>Neuersiegelung 1.580 m<sup>2</sup>: Eingriff : Ausgleich = 1 : 1 = 1.580 m<sup>2</sup>  Überbauung teilversiegelter Flächen 915 m<sup>2</sup>: 1 : 0,5 = 457,5 m<sup>2</sup></p>	
<b>Gesamtumfang der Maßnahme</b> <span style="float: right;">0,204 ha</span>	
<b>Zielbiotop</b>	<b>Ausgangsbiotop</b>
Trockene Hochstaudenflur, flächenhaft LB2	Verbuschte Rebkulturbrache in Steillage HL3 tt
<b>Hinweise zur landschaftspflegerischen Bauausführung</b>	
Zeitliche Zuordnung	<input type="checkbox"/> Maßnahme vor Beginn der Straßenbauarbeiten <input type="checkbox"/> Maßnahme im Zuge der Straßenbauarbeiten <input type="checkbox"/> Maßnahme nach Abschluss der Straßenbauarbeiten
<b>Hinweise zur Verwaltung erworbener Liegenschaften für landschaftspflegerische Maßnahmen</b>	
Künftige Unterhaltung: LBM Diez	
<b>Hinweise zur Pflege und Unterhaltung der landschaftspflegerischen Maßnahmen</b>	
Nach der Entbuschung müssen die Flächen beweidet werden. Es wird eine Koppelbeweidung durchgeführt. Die freigestellten Flächen sind einzuzäunen. Siehe auch Konzept der Okokontofläche des LBM Diez, Sweco: Ökokonto Kamp-Bornhofen – Landespflegerisches Entwicklungs- und Zielkonzept - Stand 2016).	
<b>Hinweise zur Kontrolle der landschaftspflegerischen Maßnahmen</b>	
Regelmäßige Zielkontrolle.	
<b>Weitere Hinweise für die Ausführungsplanung</b>	

\* nur bei Einzelmaßnahme auszufüllen, entfällt bei Komplexmaßnahmen

Aufgestellt:

Lohrheim, 14.12.2018

A handwritten signature in blue ink, appearing to read 'Karlheinz Witt', is centered on the page.