

Die Katastergrenzen sind nur informativ und nicht rechtsverbindlich.

**ZEICHENERKLÄRUNG**

- zu erwerbende Fläche
  - vorübergehend in Anspruch zu nehmende Fläche
  - dauernd zu belastende Fläche
- |        |                   |   |  |
|--------|-------------------|---|--|
| 3      | 14/2              | 425 m <sup>2</sup>  | Flur / Flurstück / Größe des Flurstückes |
| 2,34.1 | 35 m <sup>2</sup> | fl. Nr. des Grunderwerbsverzeichnisses/Größe des Teilfläche |  |
|        |                   | 2. Nr. des Grunderwerbsplanes                               |  |
|        |                   | 34. Nr. des betroffenen Flurstückes                         |  |
|        |                   | 3. Teilfläche eines Flurstückes                             |  |
- Zusammengehörigkeitspfeil
  - Gemarkungsgrenze
  - Flurgrenze
  - Flurstücksgrenze außerhalb / innerhalb des Baufeldes
- 116  
12 Flurstücksnummer

**Die Abkürzungen der Nutzungsarten bedeuten:**

- |                          |                             |
|--------------------------|-----------------------------|
| A = Ackerland            | Hf = Hof- und Gebäudefläche |
| AgL = Ausstellungsfläche | Hpf = Hopfenpflanzung       |
| AbL = Abbauland          | Hu = Hutung                 |
| AGr = Acker-Grünland     | Lpl = Lagerplatz            |
| AnL = Grünanlage         | Mo = Moor                   |
| Bgl = Bahngelände        | P = Parkplatz               |
| Bpl = Bauplatz           | Pl = Platz                  |
| Br = Betriebsgelände     | S = Straße                  |
| D = Deich (Damm)         | Spo = Sportfläche           |
| Fhf = Friedhof           | Str = Streuwiese            |
| Fpl = Flugplatz          | TP = Markteinschutzfläche   |
| G = Gartenland           | U = Umland                  |
| Gr = Grünland            | Üb = Übungsgelände          |
| GrA = Grünland-Acker     | W = Wiese                   |
| H = Wald                 | Wa = Wasserfläche           |
| Hal = Halde              | Wg = Weingarten             |
| Hei = Heide              |                             |

	2		
Entwurfsbearbeitung: Senger Consult GmbH Gewerbestraße 1 52553 Treis-Karden Fon: 02672 / 9361-0 Fax: 02672 / 9361-61 E-Mail: info@sengerconsult.de	Projekt-Nr.: 3142-011	Datum	Zeichen
	bearbeitet: 14.12.18	14.12.18	Peters
	gezeichnet: 14.12.18	14.12.18	Senger
	geprüft: 14.12.18		

**Feststellungsbau**  
RheinlandPfalz

Landesbetrieb Mobilität  
Gerolstein  
Brunnenstraße 1 54568 Gerolstein  
Tel: 06591/818-0 Fax: 06591/818-88

**Ausbau der B 50  
Geichlingen - Obergeckler**

Anlage: 10.1  
Blatt Nr.: 2  
Maßnahmen Nr.: A.21-03-0058.02

Datum	Name
28.05.2020	Jaax
bearbeitet	
gezeichnet	
geprüft	
Lageplan	Maßstab: 1:500
von NK: 6003 011	nach NK: 6003 013

Grunderwerbsplan Nr. 2 0+410 bis 0+800	Datum	Name
Entwurfsprüfung: LBM Gerolstein	Datum	Name
Straßenplanung:		
Landespflege:		
Immissionsschutz:		
Nr. Art der Änderung	Datum	Name
1		
2		
3		
4		
5		
6		

aufgestellt und genehmigt  
Gerolstein, den 22.07.2020

*C. Enden*  
Dienststellenleiter

Grundplan hergestellt:	Ergänzungen:
Aufnahme: LBM Gerolstein	
Feldvergleich: LBM Gerolstein	
Kataster: vom 19.04.2016	
Projekt: B50 - Geichlingen-Obergeckler	Datum: GE500-2, PLT/GE500-2
	Platdatum: 05.09.19

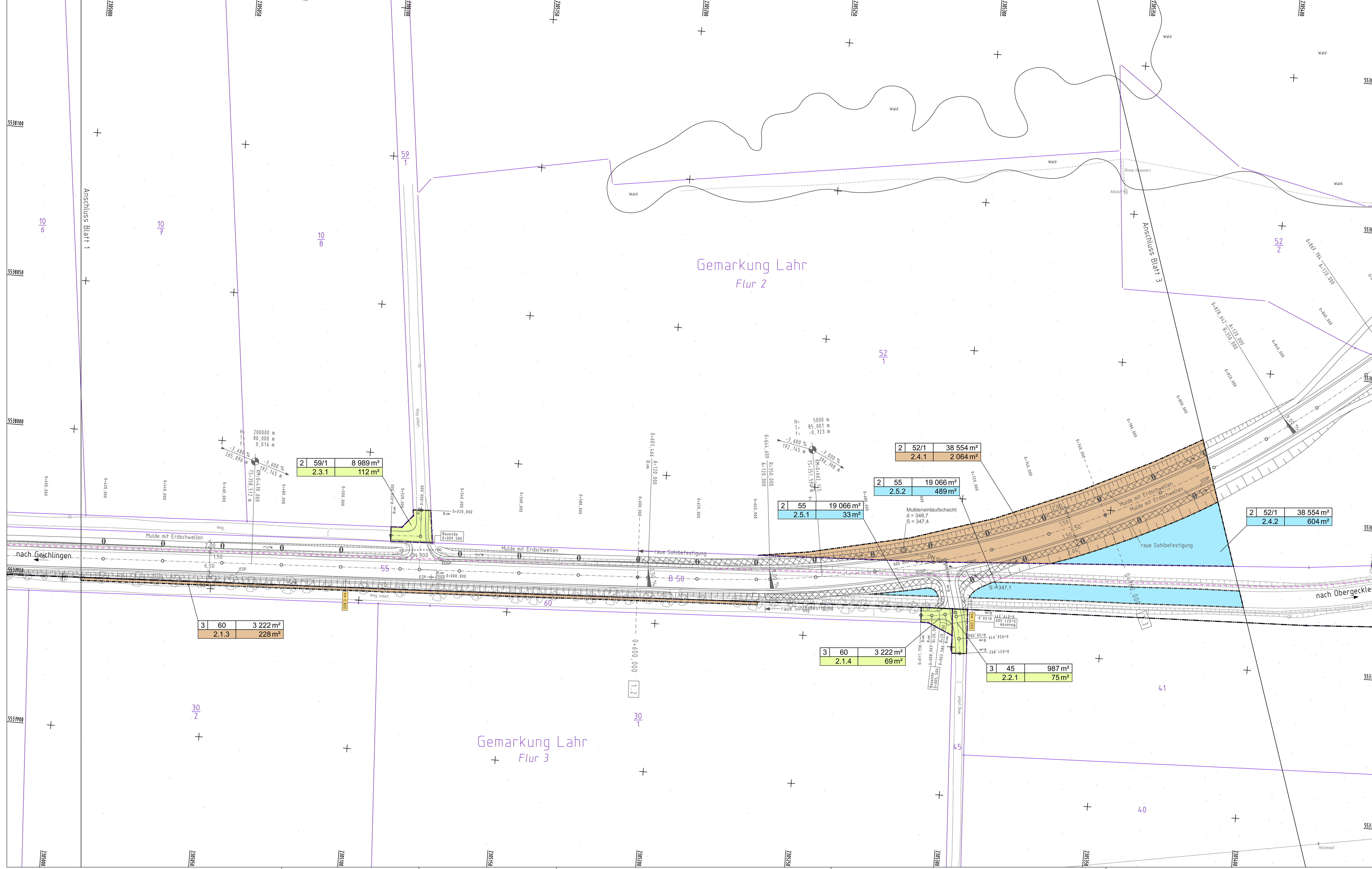

Maßstab: 1:500

Datum	Name
28.05.2020	Jaax
bearbeitet	
gezeichnet	
geprüft	
Lageplan	Maßstab: 1:500
von NK: 6003 011	nach NK: 6003 013

aufgestellt und genehmigt  
Gerolstein, den 22.07.2020

*C. Enden*  
Dienststellenleiter

Grundplan hergestellt:	Ergänzungen:
Aufnahme: LBM Gerolstein	
Feldvergleich: LBM Gerolstein	
Kataster: vom 19.04.2016	
Projekt: B50 - Geichlingen-Obergeckler	Datum: GE500-2, PLT/GE500-2
	Platdatum: 05.09.19