

Y 3433358.067
X 5607265.352

Y 3433788.559
X 5606688.224

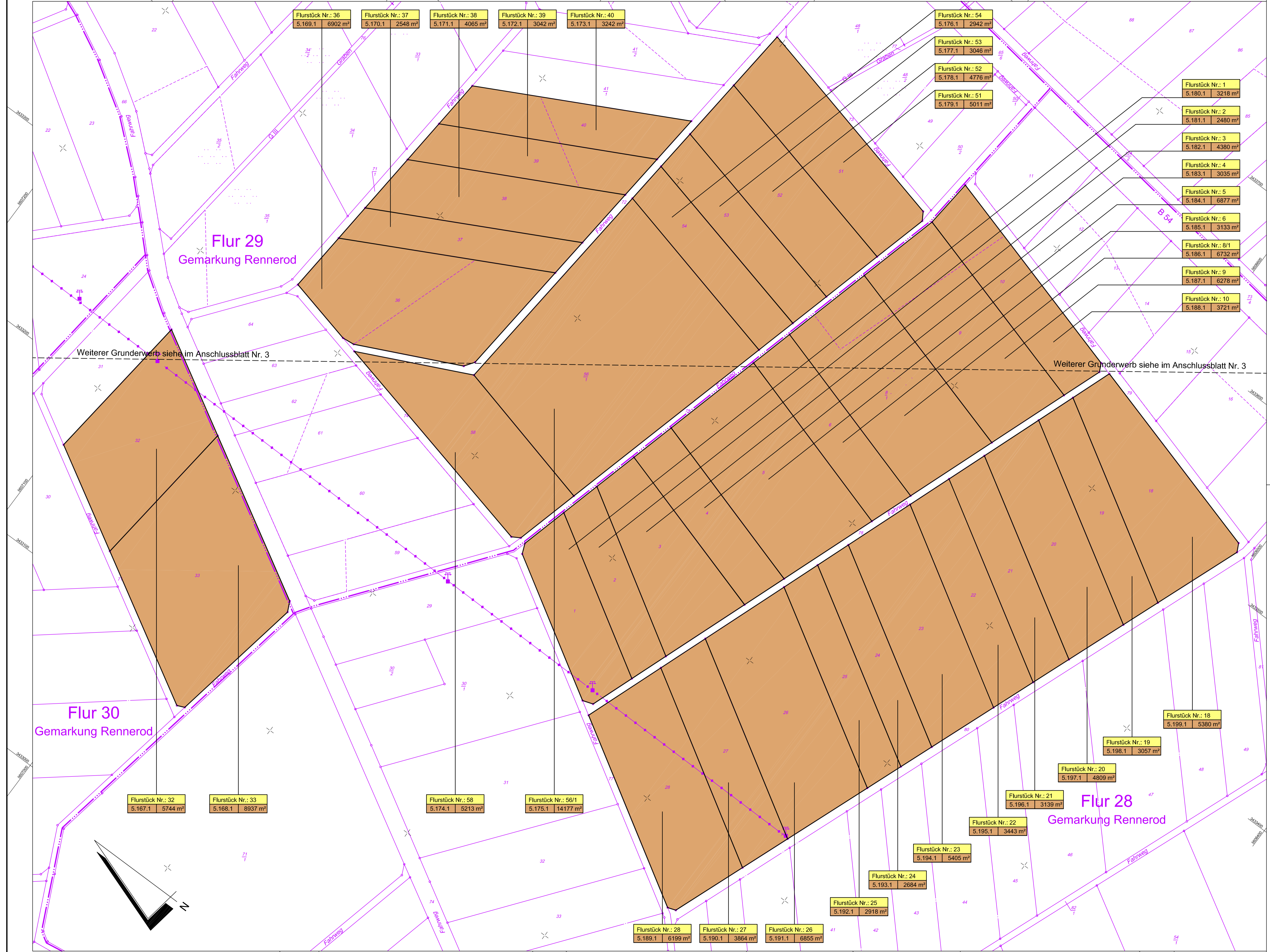

Y 3432913.999
X 5606934.112

Y 3433344.491
X 5606356.984

Legende

- Erwerb von Flächen für den Straßenbalasträger
- Erwerb von Flächen für Dritte
- vorübergehende Inanspruchnahme
- durch Gasversorgung WW zu regelnde Dienstbarkeit
- Flurstück Nr.: 73
- Flurstück Nr.: 9
- 1.44.1
- 1. Teilfläche eines Flurstückes
- 44. Nr. des betroffenen Flurstückes
- 1. Nr. des Grunderwerbsplanes

MANN'S INGENIEURE Dr. Manns + Conrad GmbH Vestf. - Stad. - Umwelt Südstraße 14 56422 Wipperf Tel. 026629363-0 Fax 026629363-30 E-Mail: info@mannis-ingenieure.de		156 0,57	DATUM	ZEICHEN
		ENTWORFEN	Jan. 2012	Meurer
		GEZEICHNET	Jan. 2012	Wertz
		GEPRÜFT	Jan. 2012	Meurer

PLANFESTSTELLUNG

Rheinland-Pfalz Landesbetrieb Mobilität Diez Goethestraße 9 · 65582 Diez Tel: 06432/92006-0 · Fax: 06432/92006-5999		 LBM
Neubau der B 54 Ortsumgebung Rennerod		Unterlage: 14.1 Blatt Nr.: 5 Maßnahmen Nr.: A.14-02-0110
bearbeitet gezeichnet geprüft	Datum Name	
Grunderwerbsplan, Maßstab 1 : 1000 von NK: 5314 199 nach NK: 5414 263		
Entwurfsprüfung: LBM Diez: Straßenplanung: Landespflege: Immissionsschutz:		Datum Name
Nr. Art der Änderung	Datum Name	
1		
2		
3		
4		
5		
6		
aufgestellt:		
Diez, den		
Grundplan hergestellt:		Ergänzungen:
Aufnahme: Feldvergleich: Kataster:		