

Gemarkung Altendiez

Flur 16

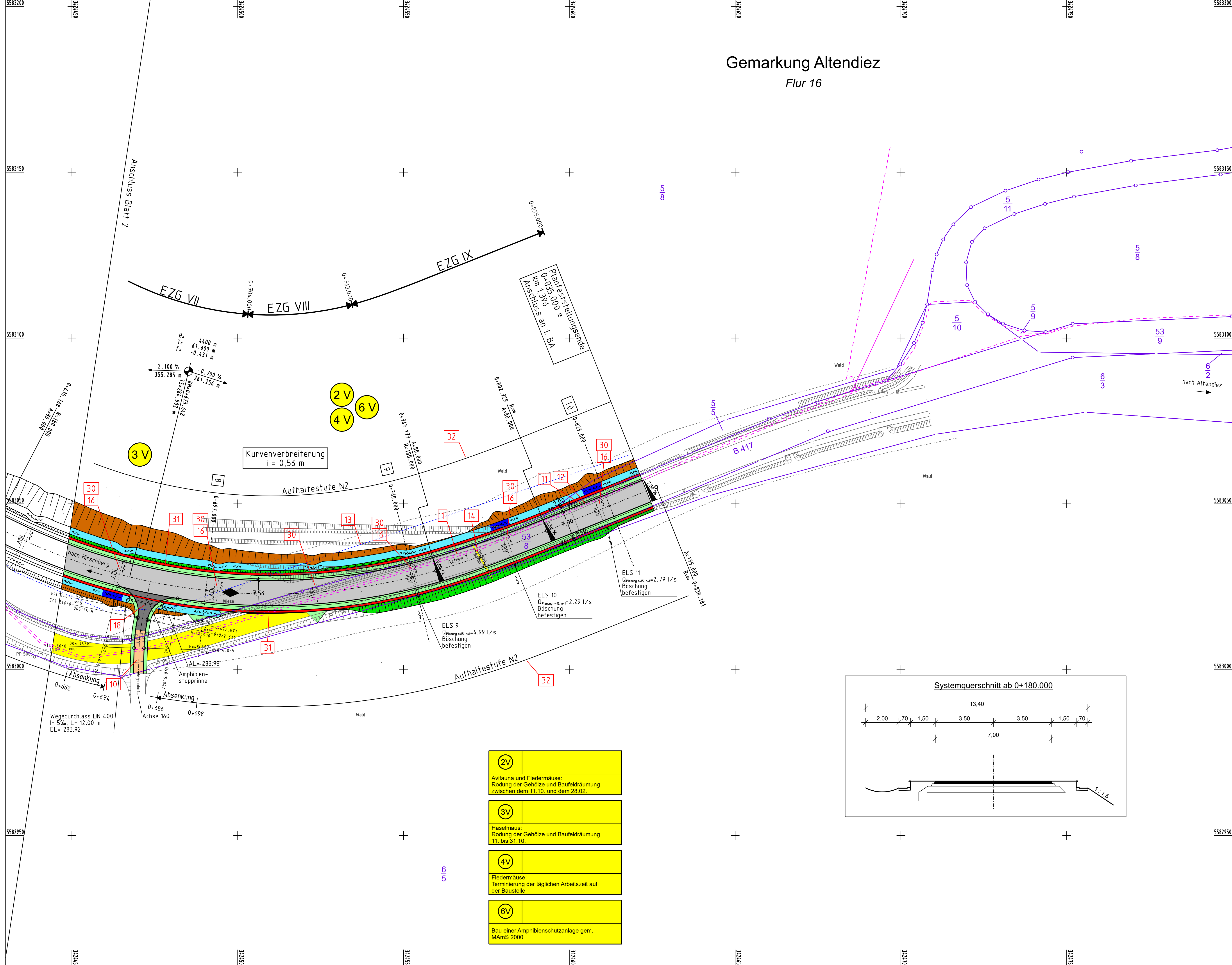
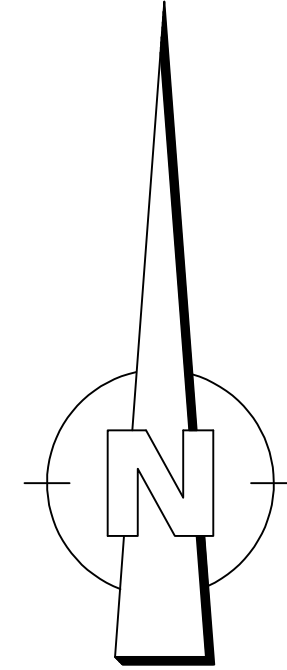

ZEICHENERKLÄRUNG

	Einschnittböschung		Straßenablauf
	Wirtschaftsweg unbef.		Hochpunkt
	Wirtschaftsweg bef.		Tiefpunkt
	Entwässerungsmulde		Durchlaß
	Amphibienleiteneinrichtung		Polygonpunkt
	Bankett		TS - Punkt mit Halbmesser, Neigung und Länge
	Fahrbahn		
	Bankett / Angleich		
	Raubbettschulter		
	Dammböschung		
	Pflaster		
	Rückbau		
	Fahrbahnquerneigung (%)		
	vorhandener Baum		
	Einleitstelle		
	Amphibiendurchlass		
	Sickerstrang mit Kontrollschacht		
	Flurstücksgrenze		
	Flurgrenze		
	unterirdische Leitung		
	oberirdische Leitung		
	unterirdische Leitung Wasserversorgung		
	Immissionschutz		
	Objekt-Nr. ohne / mit Grenzwertüberschreitung		Vermeidungsmaßnahme
	Gebäudeseiten mit Grenzwertüberschreitung		Schutzmaßnahme
	wegfallender Laubbaum / wegfallendes Gehölz		
	Schutzzaun während der Bauzeit (DIN 18 920 und PAS LP 4.4 (1 V))		
	naturschutzfachliche Ausschlussfläche (1 V)		
	Wegeanschluss entfällt		

c			
b			
a			
Nr.	Art der Änderung	Datum	Name

Entwurfsbearbeitung:		Projekt-Nr.: 1779-011									
Senger Consult GmbH Gewerbepark Hinter Mont 56253 Treis-Karden Fon: 02672 / 9361-0 Fax: 02672 / 9361-61 E-Mail: Info@SengerConsult.de		<table border="1"> <tr> <th>Datum</th> <th>Name</th> </tr> <tr> <td>bearbeitet: 09.12.19</td> <td>Beuren</td> </tr> <tr> <td>gezeichnet: 09.12.19</td> <td>Junglas</td> </tr> <tr> <td>geprüft: 09.12.19</td> <td>Spies</td> </tr> </table>		Datum	Name	bearbeitet: 09.12.19	Beuren	gezeichnet: 09.12.19	Junglas	geprüft: 09.12.19	Spies
Datum	Name										
bearbeitet: 09.12.19	Beuren										
gezeichnet: 09.12.19	Junglas										
geprüft: 09.12.19	Spies										
Entwurfsbearbeitung:		Landesbetrieb Mobilität Diez Goethestraße 9 65582 Diez Tel.: 06432/92006-0 Fax: 06432/92006-5999									
LBM		<table border="1"> <tr> <th>Datum</th> <th>Name</th> </tr> <tr> <td>bearbeitet:</td> <td></td> </tr> <tr> <td>gezeichnet:</td> <td></td> </tr> <tr> <td>geprüft:</td> <td></td> </tr> </table>		Datum	Name	bearbeitet:		gezeichnet:		geprüft:	
Datum	Name										
bearbeitet:											
gezeichnet:											
geprüft:											

FESTSTELLUNGSENTWURF

Straßenbauverwaltung: 		Unterlage: 7 Blatt-Nr.: 3	
Rheinland-Pfalz		Lageplan 0+654 bis 0+835	
PROJIS-Nr.:	SAP-Nr.: A.14-05-0041.01	Maßstab: 1:500	
Ausbau der B 417 Hirschberg - Altendiez 2. Bauabschnitt			
aufgestellt: Diez, den 03.12.2020			
Dienststellenleiter			

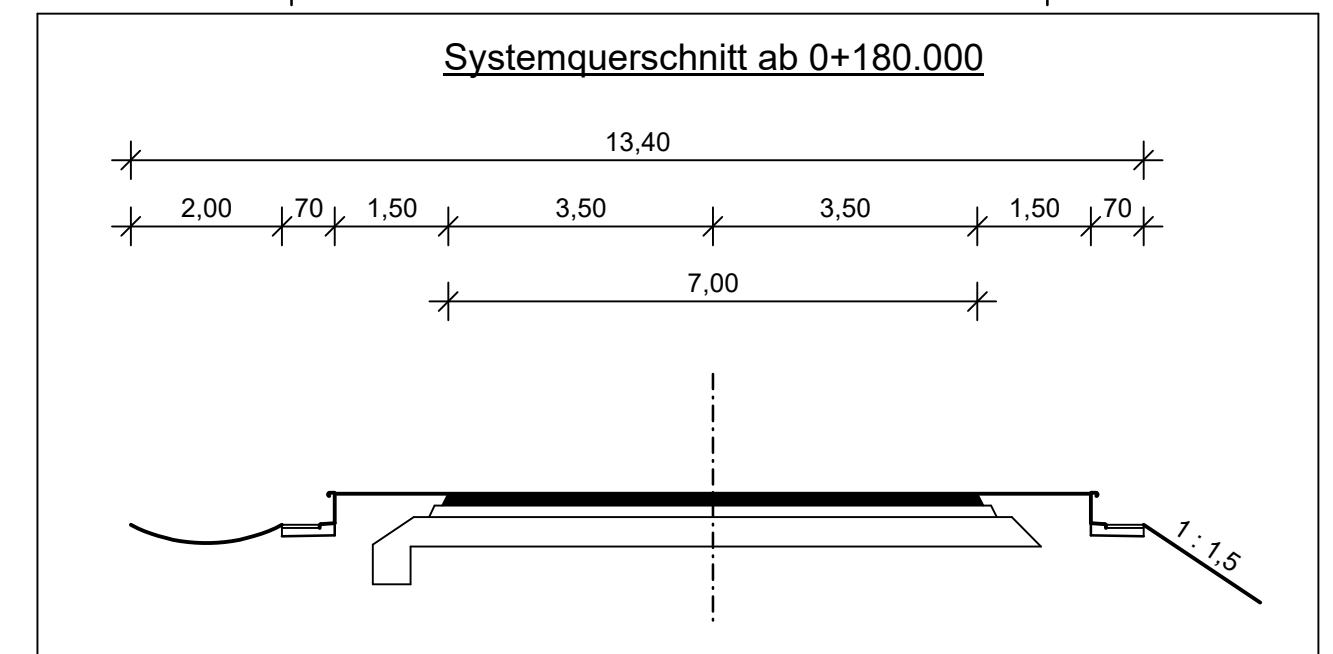

- (2V)**
Avifauna und Fledermäuse:
Rodung der Gehölze und Baufeldräumung
zwischen dem 11.10. und dem 28.02.
- (3V)**
Haselmaus:
Rodung der Gehölze und Baufeldräumung
11. bis 31.10.
- (4V)**
Fledermäuse:
Terminierung der täglichen Arbeitszeit auf
der Baustelle
- (6V)**
Bau einer Amphibienschutzanlage gem.
MAmS 2000