

Gemarkung Altendiez

Flur 16

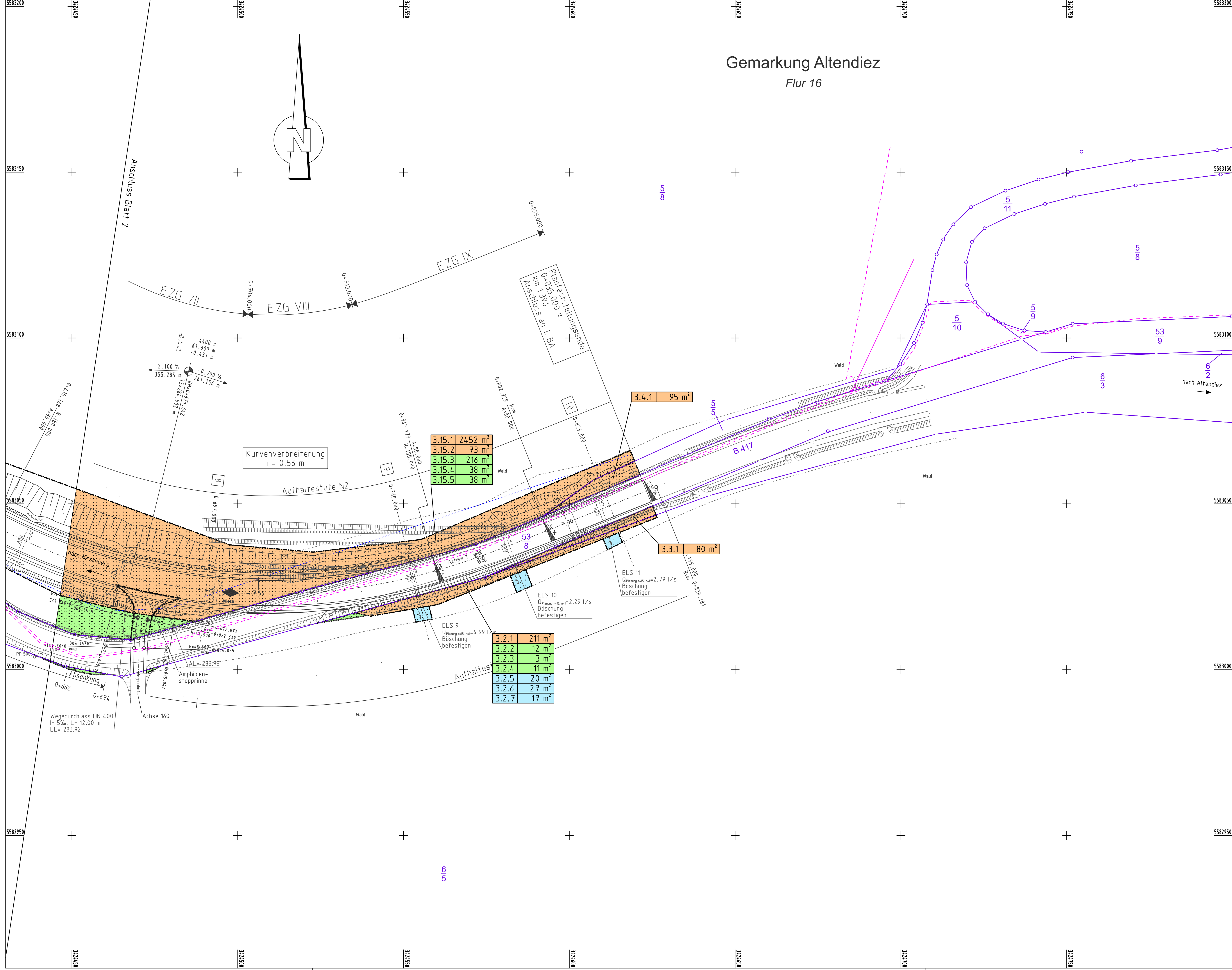
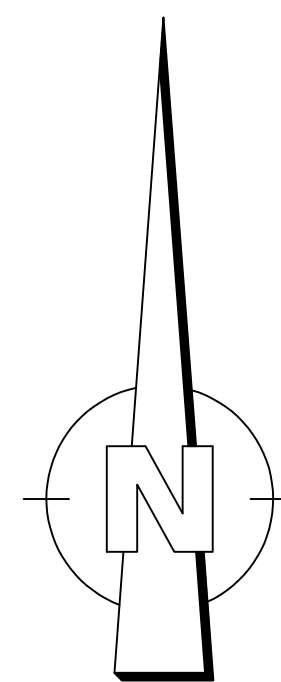

ZEICHENERKLÄRUNG

- Gemarkungsgrenze
- Flurgrenze
- Grunderwerbsgrenze
- für den Straßenbau zu erwerbende Fläche
- zum Straßenbau vorübergehend benötigte Fläche
- dauernd zu beschränkende und gleichzeitig während der Bauzeit vorübergehend benötigte Fläche
- Restfläche
- geplanter Gebäudeabbruch
- Gebäude bereits abgebrochen
- | | |
|--------|---|
| 2.34.3 | Nr. des Grunderwerbsverzeichnisses
2. Nr. des Grunderwerbsplanes
34. Nr. des betroffenen Flurstückes
3. Teilfläche eines Flurstückes |
|--------|---|
- Zusammengehörigkeits Pfeil

Die Abkürzungen der Nutzungsarten bedeuten:

- | | |
|---------------------------|-----------------------------|
| A = Ackerland | Hf = Hof- und Gebäudefläche |
| Agl = Ausstellungsgelände | Hpf = Hopfenpflanzung |
| Abl = Abbauland | Hu = Hutung |
| AGr = Acker-Grünland | Lpl = Lagerplatz |
| Anl = Grünanlage | Mo = Moor |
| Bgl = Bahngelände | P = Parkplatz |
| Bpl = Bauplatz | Pl = Platz |
| Btr = Betriebsgelände | S = Straße |
| D = Deich (Damm) | Spo = Sportfläche |
| Fhf = Friedhof | Str = Struwiessie |
| Fpl = Flugplatz | TP = Marksteinschutzfläche |
| G = Gartenland | U = Unland |
| Gr = Grünland | Üb = Übungsgelände |
| GrA = Grünland-Acker | W = Wiese |
| WALD = Waldfläche | Wa = Wasserfläche |
| Hal = Halde | Wg = Weingarten |
| Hei = Heide | |

c			
b			
a			
Nr.	Art der Änderung	Datum	Name

	1	2	3
Entwurfsbearbeitung: Senger Consult GmbH Gewerbepark Hinter Mont 56253 Treis-Karden Fon: 02672 / 9361-0 Fax: 02672 / 9361-61 E-Mail: Info@SengerConsult.de		Projekt-Nr.: 1779-011 Datum Name	bearbeitet: 17.03.2020 Beuren gezeichnet: 17.03.2020 Junglas geprüft: 17.03.2020 Spies

	1	2	3
Entwurfsbearbeitung: Landesbetrieb Mobilität Diez Goethestraße 9 65582 Diez Tel.: 06432/92006-0 Fax: 06432/92006-5999		Datum Name	bearbeitet: gezeichnet: geprüft:

FESTSTELLUNGSENTWURF

Straßenbauverwaltung: 	Unterlage: 14.1 Blatt-Nr.: 3 Grunderwerbsplan 0+654 bis 0+835
PROJIS-Nr.:	SAP-Nr.: A.14-05-0041.01 Maßstab: 1:500

Ausbau der B 417 Hirschberg - Altendiez 2. Bauabschnitt	
---	--

aufgestellt: Diez, den 03.12.2020... Dienststellenleiter	
--	--