

**Detail Ablaufbauwerk**  
M.: 1 : 50

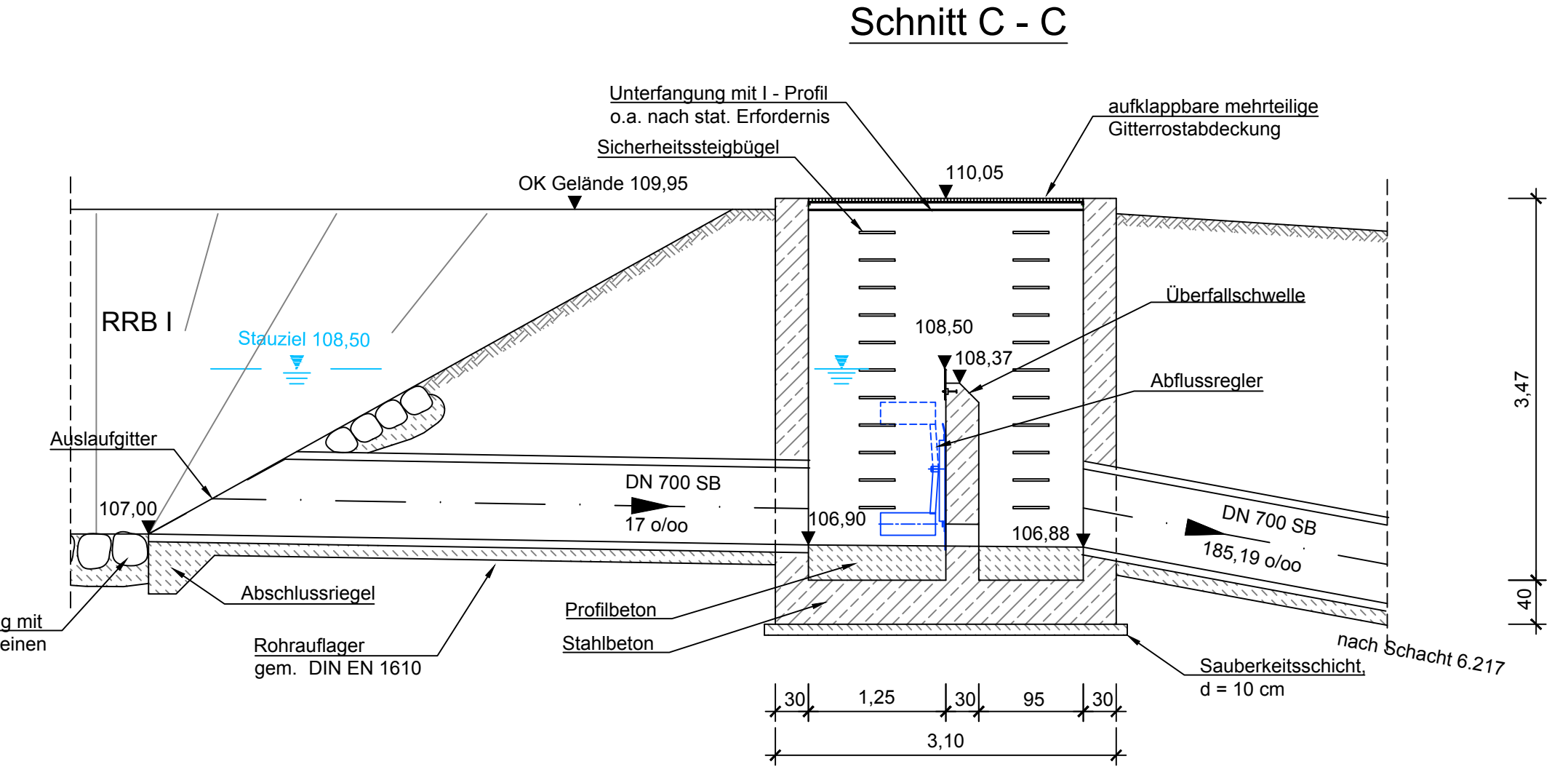

**Regelaufbau Beckensohle und -böschungen**  
M.: 1 : 50

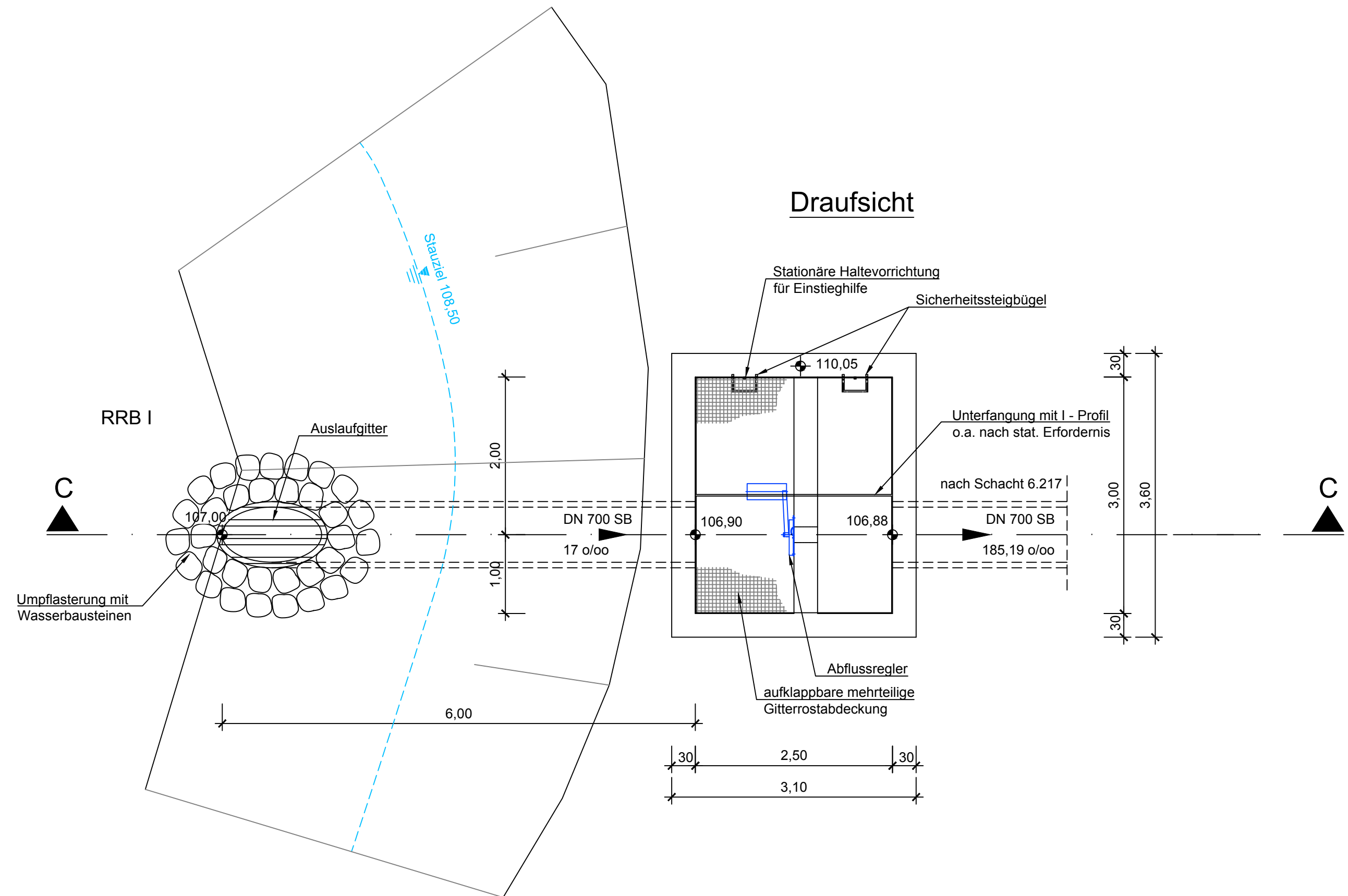
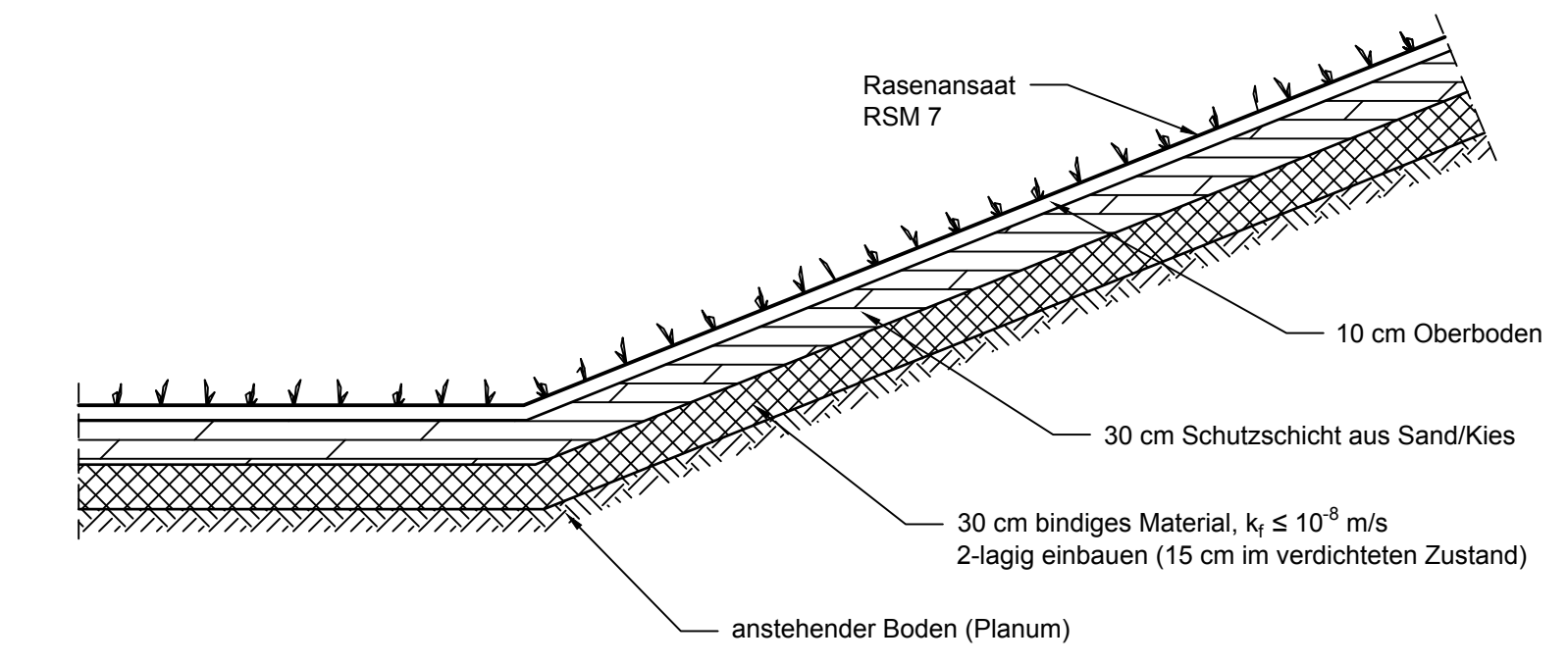

**Schnitte RRB I**  
M.: 1 : 200

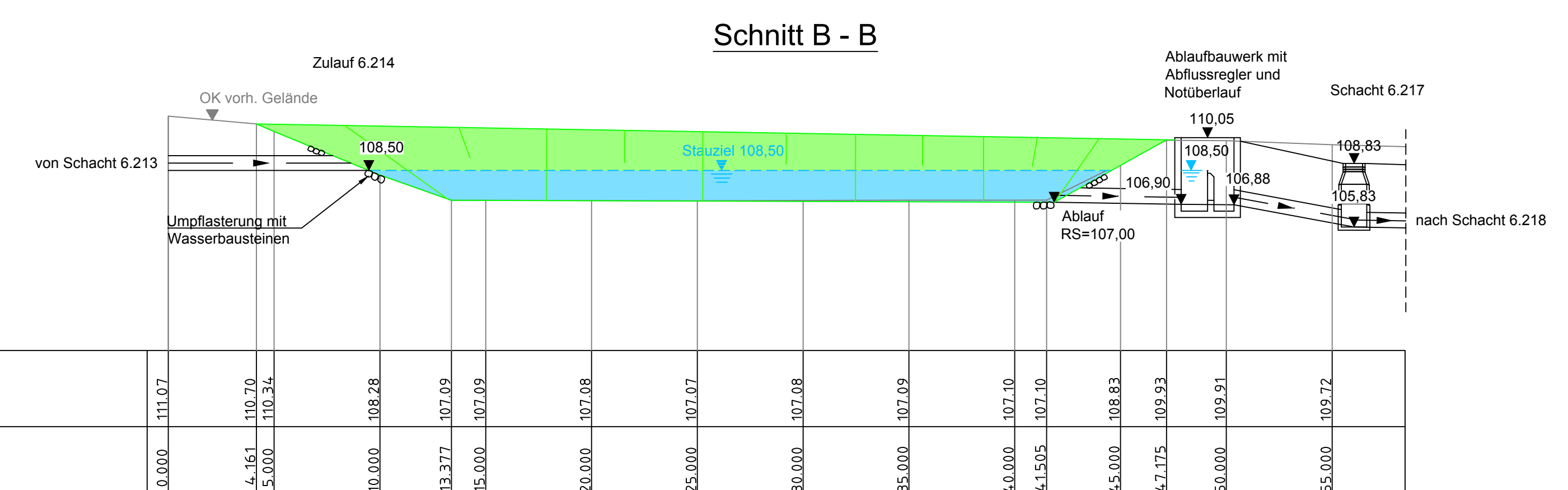
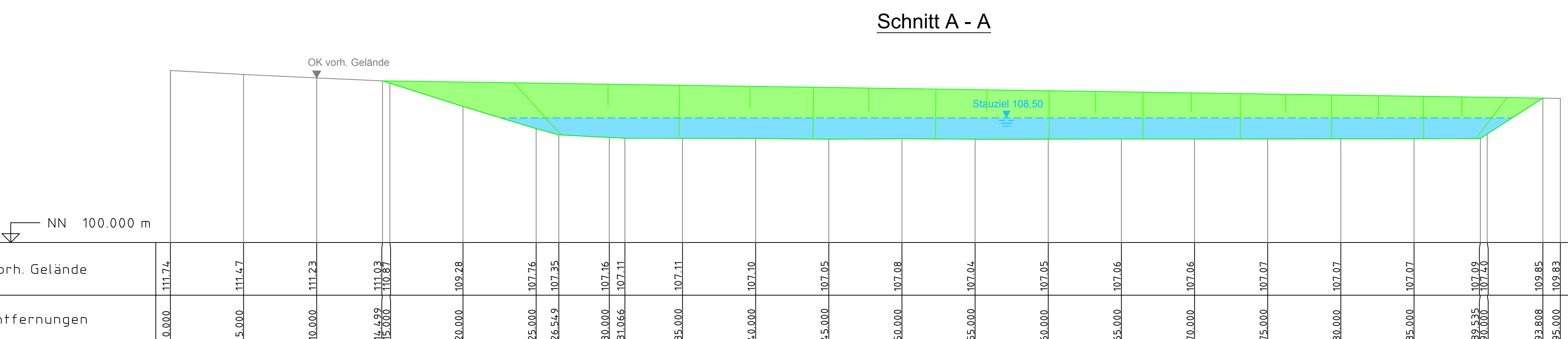

**Lageplan RRB I**  
M.: 1 : 200

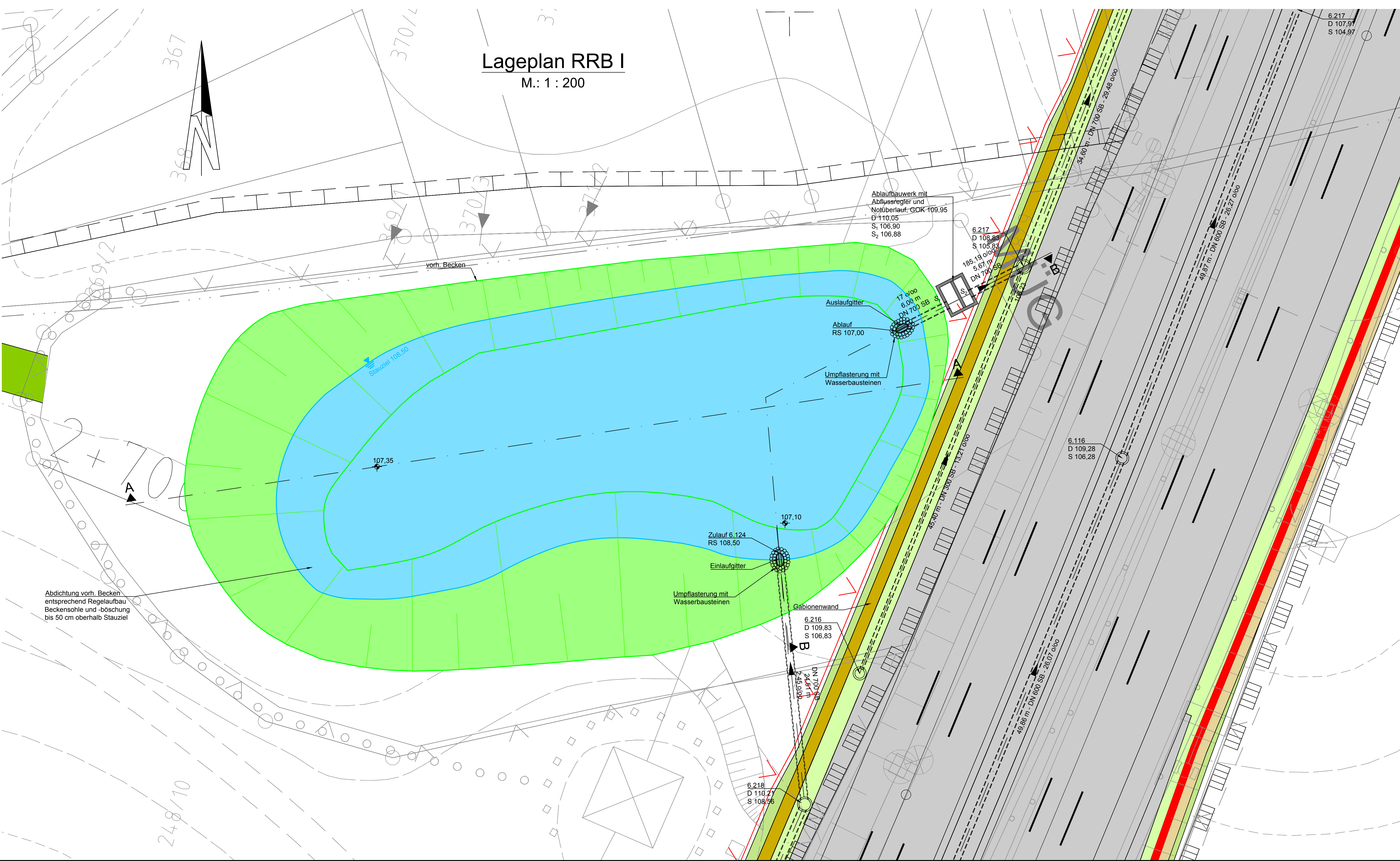

**Anmerkung:**  
Wand-, Decken- und Schichtstärke, die erforderliche Bewehrung sowie Betongüte nach statischer Erfordernis.  
Sämtliche Deckenhöhen sind in der örtlichkeit anzupassen.  
Alle Höhenangaben in m ü. NN.

c	b	a		
Nr.	Art der Änderung	Datum	Name	

Entwurfsbearbeitung:		Kocks Consult GmbH	Datum	Name
bearbeitet:		30.04.2019	CS	
gezeichnet:		30.04.2019	ULe	
geprüft:		30.04.2019	GI	

**FESTSTELLUNGSENTWURF**

<b>Projektskizze:</b> Straßengestaltung: Rhinland-Pfalz PROJIS-Nr.: 070 19913	Unterlage: 18.2 Blatt-Nr.: 2 Bauwerksplan RRB I Bau-km: 2+700 Maßstab: 1:200 / 1:50
	A 643 6-streifiger Ausbau zwischen AD Mainz und AK Wiesbaden-Schierstein Abschnitt AS Mainz-Gonsenheim bis AS Mainz-Mombach
	aufgestellt: Worms, den 10.05.2019 