

Y 32380023.128
X 5489582.743

Y 32380135.147
X 5489927.501

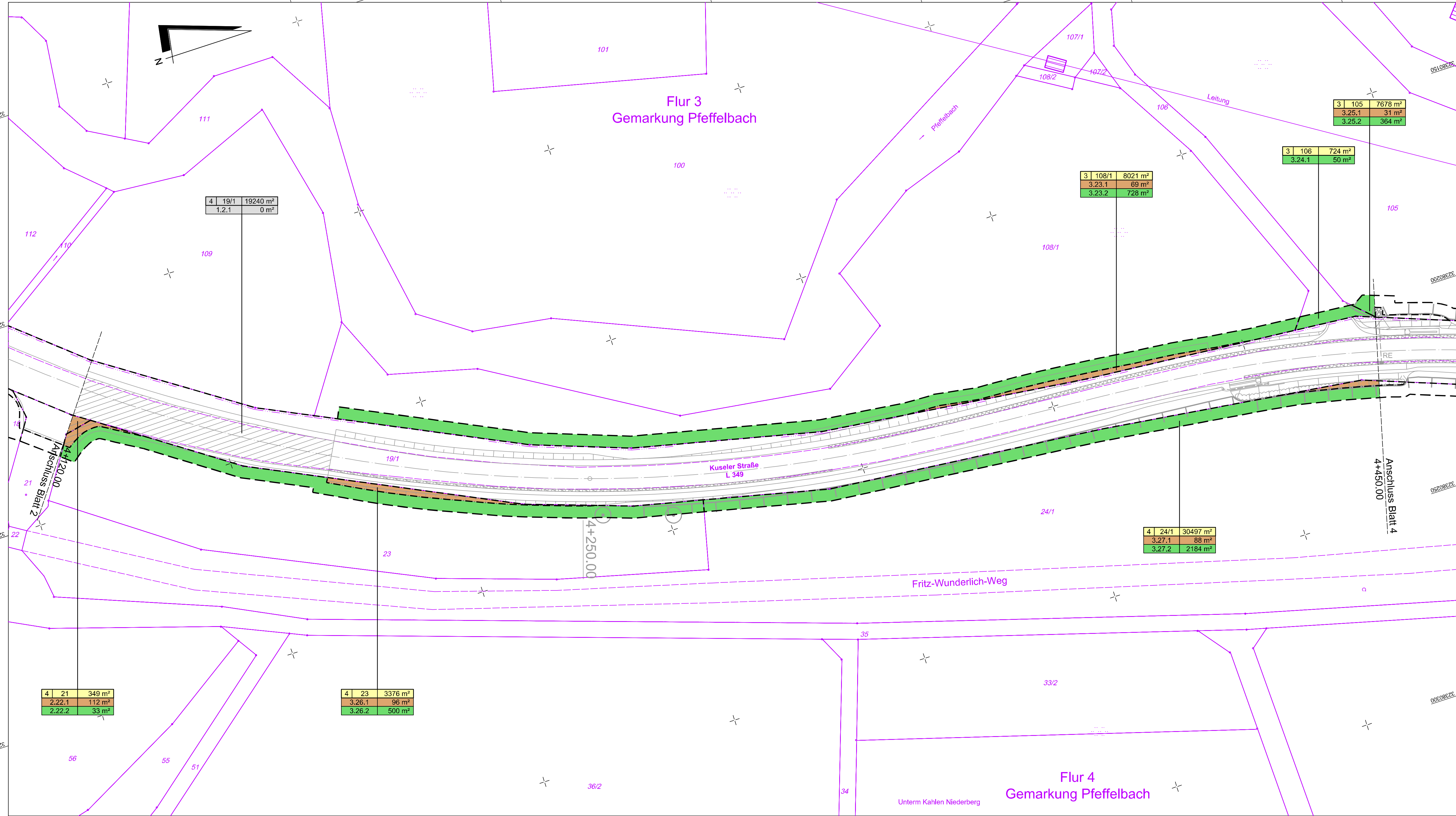

Y 32380216.668
X 5489519.858

Y 32380328.687
X 5489864.616

Legende

- Erwerb von Flächen für den Straßenbaulastträger
- vorübergehende Inanspruchnahme
- | | | |
|---|-----|---------------------|
| 3 | 119 | 9483 m ² |
|---|-----|---------------------|

 Flur / Flurstück / Größe des Flurstückes (nicht im Eigentum des Straßenbaulastträgers)
- | | | |
|---|------|----------------------|
| 4 | 19/1 | 19240 m ² |
|---|------|----------------------|

 Flur / Flurstück / Größe des Flurstückes (im Eigentum des Straßenbaulastträgers)
- | | |
|--------|-------------------|
| 2.14.1 | 58 m ² |
|--------|-------------------|

 lfd. Nr. im Grunderwerbsverzeichnis / Größe der Teilfläche
- 1 Teilfläche des Flurstückes
- 14 lfd. Nr. des betroffenen Flurstückes
- 2 Nr. des Grunderwerbsplanes
- Flurstücksgrenze, abgemerkter Grenzpunkt
- Flurgrenze
- Gemarkungsgrenze
- Nutzungsgrenze
- Flurstücksnummer

MANN Ingenieure GmbH Beraten Planen Betreuen Südstraße 14 56422 Wirges Tel.: +49 26 02 93 63-0 Fax: +49 26 02 93 63-30 E-Mail: info.manns@gauff.com		806	0,43	DATUM	ZEICHEN
		ENTWORFEN	Sept. 2019	Otto	
		GEZEICHNET	Sept. 2019	Wertz	
		GEPRÜFT	Juni 2020	Schurath	

GENEHMIGUNGSENTWURF

Rheinland-Pfalz

Landesbetrieb Mobilität
Kaiserslautern
Morlauterer Str. 20 · 67657 Kaiserslautern
Tel: 0631/3631-0 · Fax: 0631/3631-225

L 349 Ausbau Pfeffelbach -Thallichtenberg

Unterlage: 10.1
Blatt Nr.: 3
Maßnahmen Nr.: A.32-14-0040.01

	Datum	Name
bearbeitet		
gezeichnet		
geprüft		

Grunderwerbsplan
Maßstab 1 : 500
von NK: 6409 032 bis NK: 6410 003
von Station 3,365 bis Station 5,068

Nr.	Art der Änderung	Datum	Name
1			
2			
3			
4			

Entwurfsprüfung: LBM Kaiserslautern

Straßenplanung:

Landespflege:

Immissionsschutz:

aufgestellt:

gez.: R. Lutz
Dienststellenleiter

Kaiserslautern, den 20.10.2020

Grundplan hergestellt:

Aufnahme:

Feldvergleich:

Kataster:

Ergänzungen:

Stand: 20.08.2020

05-GEPL-03-190916-806.dwg