

Y 32380101.947  
X 5489936.499

Y 32380369.389  
X 5490304.602

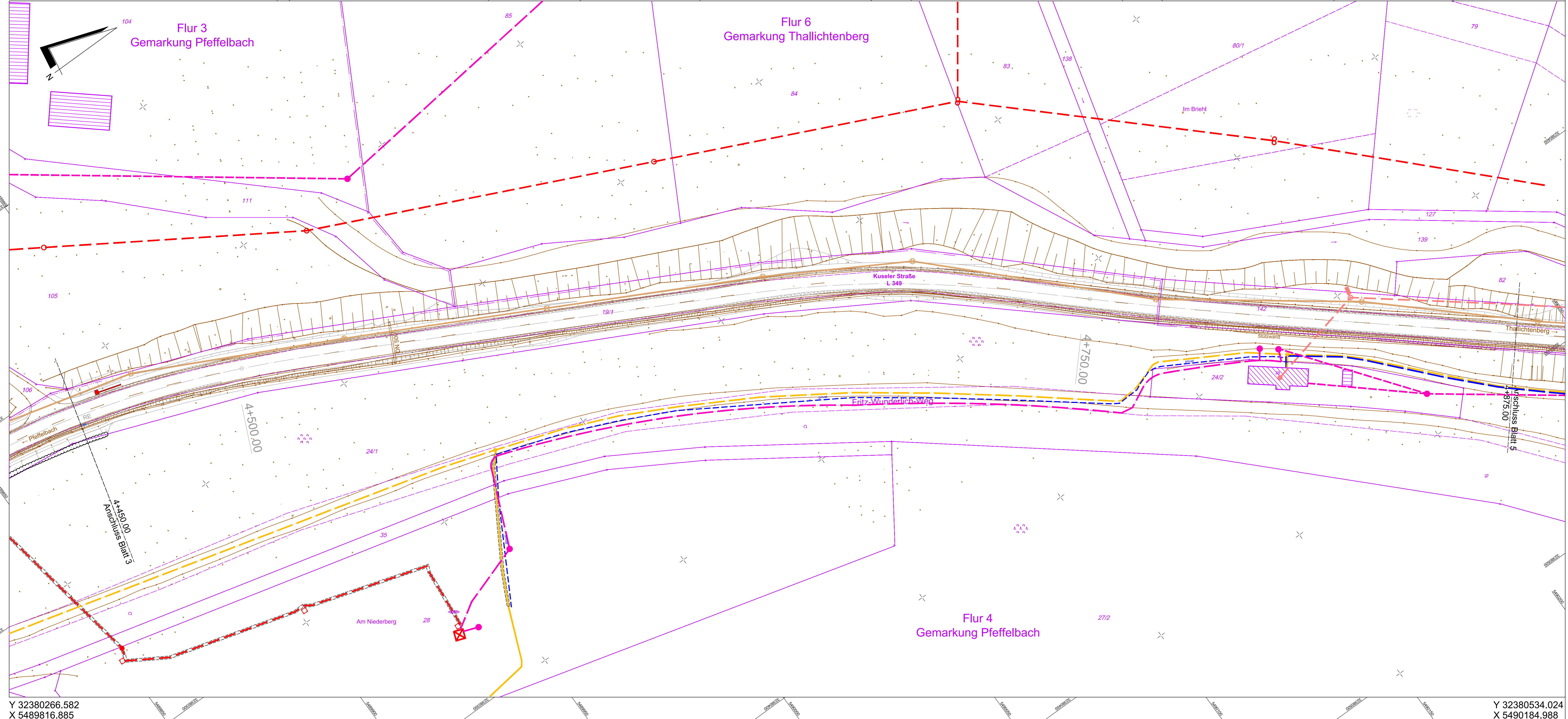

Y 32380266.582  
X 5489816.885

Y 32380534.024  
X 5490184.988

### Legende

- bestehende Anlagen**
- VG-Werke Kusel Abwasserkanal
  - WESTNETZ GmbH Strom SB-Kabel
  - - - WESTNETZ GmbH Strom NSP-Kabel
  - - - WESTNETZ GmbH Strom MSP-Kabel
  - Stadtwerke Kusel GmbH Gasversorgung
  - Stadtwerke Kusel GmbH Wasserversorgung
  - Deutsche Telekom
  - INEXIO Telekommunikation KGaA

**Die Übernahme der Bestandsleitungen erfolgt nachrichtlich.**  
Für die exakte Lage, insbesondere Tiefenlage und Verlauf der Leitungen, sowie für gegebenenfalls eingetragene Maßangaben, wird keine Gewähr übernommen. Stillgelegte Leitungen sind in den Plänen nicht dargestellt, können aber u. U. in der Örtlichkeit vorhanden sein.

<b>MANN</b> Ingenieure GmbH Beraten   Planen   Betreuen Südstraße 14   55422 Würges Tel.: +49 67 93 93 63-0 Fax: +49 26 02 93 63-30 E-Mail: info.mann@gauff.com	806	0,51	DATUM	ZEICHEN
	ENTWORFEN	Mai 2019	Otto	
	GEZEICHNET	Mai 2019	Pauls	
	GEPRÜFT	Okt. 2019	Schurath	

### GENEHMIGUNGSENTWURF

**Rheinland-Pfalz**  
Landesbetrieb Mobilität  
Kaiserslautern  
Mörflauerer Str. 20 · 67657 Kaiserslautern  
Tel: 0631/3631-0 · Fax: 0631/3631-225

<b>L 349 Ausbau Pfeffelbach -Thallichtenberg</b>		Unterlage: 16.1
		Blatt Nr.: 4
		Maßnahmen Nr.: A.32-14-0040.01
bearbeitet	Datum	Name
gezeichnet		
geprüft		
<b>Leitungstrassenplan</b>		
Maßstab 1 : 500		
von NK: 6409 032 bis NK: 6410 003		
von Station 3,365 bis Station 5,068		

Entwurfsprüfung: LBM Kaiserslautern	Datum	Name
Straßenplanung:		
Landespflege:		
Immissionsschutz:		
Nr.	Art der Änderung	Datum
1		
2		
3		
4		

aufgestellt:  
gez.: R. Lutz  
Dienststellenleiter  
Kaiserslautern, den 20.10.2020

Grundplan hergestellt:	Ergänzungen:
Aufnahme:	
Feldvergleich:	
Kataster:	