

Y 32380352.965  
X 5490280.752

Y 32380566.037  
X 5490574.021

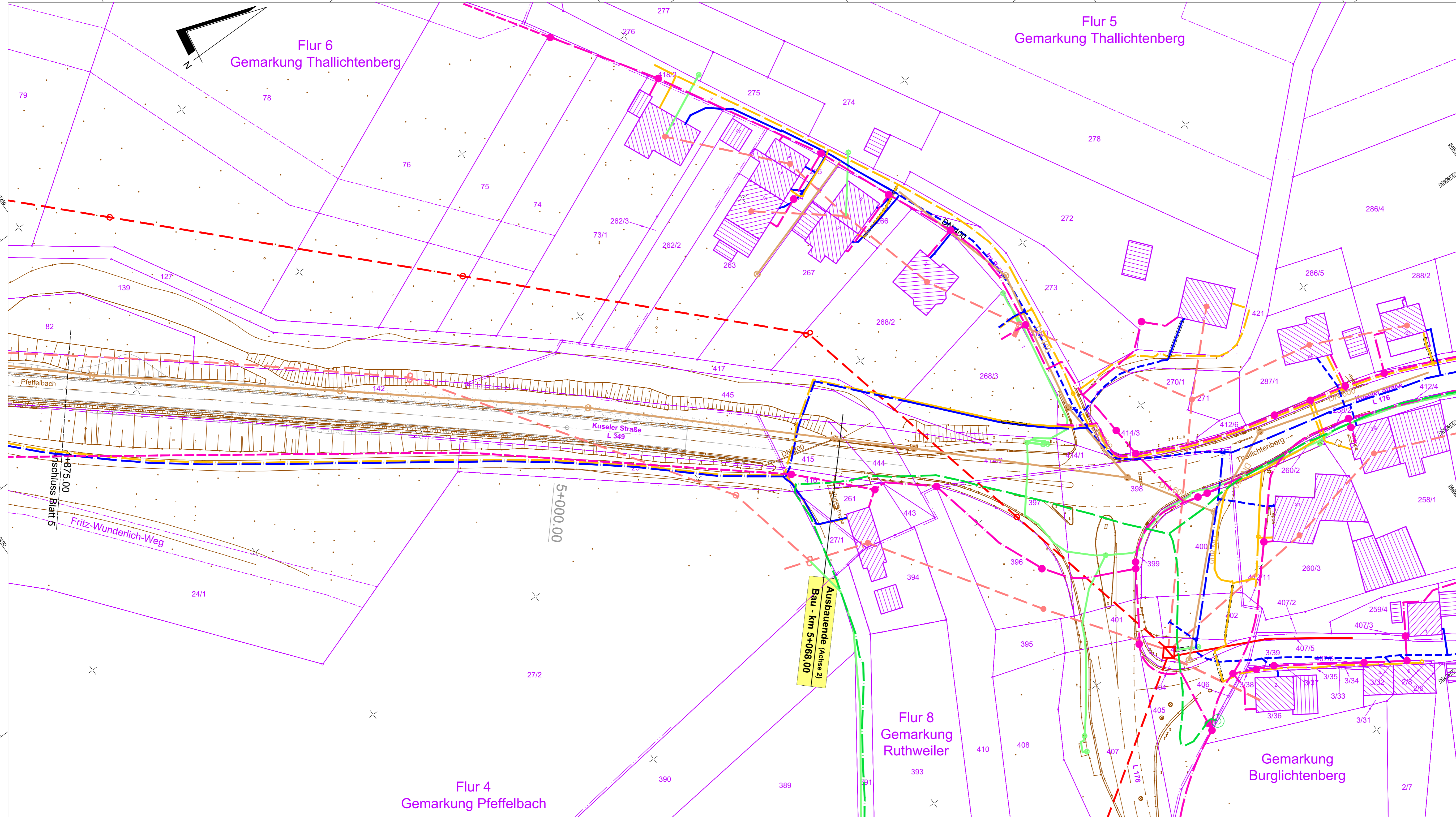

Y 32380517.600  
X 5490161.138

Y 32380730.672  
X 5490454.407

### Legende

bestehende Anlagen

- VG-Werke Kusel Abwasserkanal
- WESTNETZ GmbH Strom SB-Kabel
- - - WESTNETZ GmbH Strom NSP-Kabel
- - - WESTNETZ GmbH Strom MSP-Kabel
- Stadtwerke Kusel GmbH Gasversorgung
- Stadtwerke Kusel GmbH Wasserversorgung
- - - Deutsche Telekom
- INEXIO Telekommunikation KGaA

**Die Übernahme der Bestandsleitungen erfolgt nachrichtlich.**  
Für die exakte Lage, insbesondere Tiefenlage und Verlauf der Leitungen, sowie für gegebenenfalls eingetragene Maßangaben, wird keine Gewähr übernommen.  
Stillgelegte Leitungen sind in den Plänen nicht dargestellt, können aber u. U. in der Örtlichkeit vorhanden sein.

<b>MANN Ingenieure GmbH</b> Beraten   Planen   Betreuen Südstraße 14   56422 Wirges Tel.: +49 26 02 93 63-0 Fax: +49 26 02 93 63-30 E-Mail: info.manns@gauff.com		806	0,43	DATUM	ZEICHEN
		ENTWORFEN	Mai 2019	Otto	
		GEZEICHNET	Mai 2019	Pauls	
		GEPRÜFT	Okt. 2019	Schurath	

**GENEHMIGUNGSENTWURF**

Rheinland-Pfalz  
Landesbetrieb Mobilität  
Kaiserslautern  
Moralauter Str. 20 · 67657 Kaiserslautern  
Tel: 0631/3631-0 · Fax: 0631/3631-225

<b>L 349 Ausbau Pfefferbach -Thallichtenberg</b>		Unterlage: 16.1 Blatt Nr.: 5 Maßnahmen Nr.: A.32-14-0040_01
bearbeitet		Datum
gezeichnet		Name
geprüft		
<b>Leitungstrassenplan</b> Maßstab 1 : 500 von NK: 6409 032 bis NK: 6410 003 von Station 3,365 bis Station 5,068		

Entwurfsprüfung: LBM Kaiserslautern	Datum	Name
Straßenplanung:		
Landespflege:		
Immissionsschutz:		
Nr. Art der Änderung	Datum	Name
1		
2		
3		
4		

aufgestellt:

gez.: R. Lutz  
Dienststellenleiter

Kaiserslautern, den 20.10.2020

Grundplan hergestellt:	Ergänzungen:
Aufnahme:	
Feldvergleich:	
Kataster:	