

LÄNGSSCHNITT  
ABSCHNITT 4-1  
MAßSTAB 1:500/50

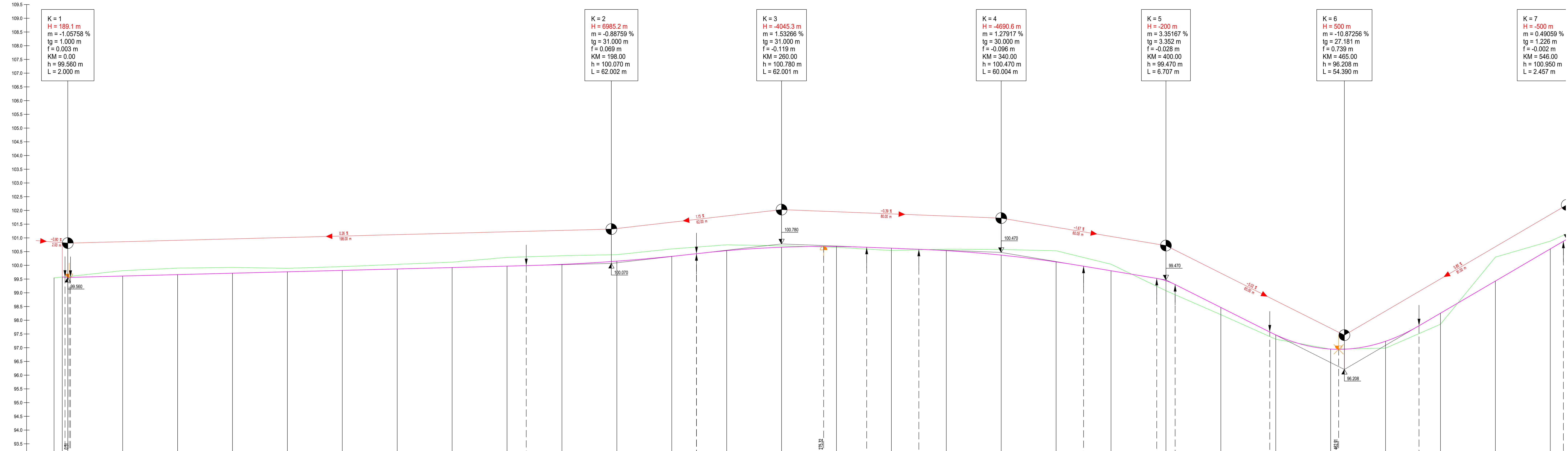

QUERPROFIL	A4.1	A4.2	A4.3	A4.4	A4.5	A4.6	A4.7	A4.8	A4.9	A4.10	A4.11	A4.12	A4.13	A4.14	A4.15	A4.16	A4.17	A4.18	A4.19	A4.20	A4.21	A4.22	A4.23	A4.24	A4.25	A4.26	A4.27	A4.28	A4.29				
STATIONIERUNG	-5.00	-0.00	20.00	40.00	60.00	80.00	100.00	120.00	140.00	160.00	180.00	200.00	220.00	240.00	260.00	280.00	300.00	320.00	340.00	360.00	380.00	400.00	420.00	440.00	460.00	480.00	500.00	520.00	540.00				
GELÄNDEHÖHEN	99.546	99.553	99.807	99.900	99.927	99.883	99.955	100.037	100.118	100.291	100.352	100.391	100.600	100.748	100.713	100.690	100.688	100.680	100.625	100.543	100.586	100.537	100.580	100.552	100.042	99.077	96.946	96.951	96.643	96.547			
GRADIENTENHÖHEN	99.576	99.583	99.612	99.663	99.715	99.766	99.818	99.869	99.921	99.972	99.990	100.026	100.139	100.163	100.328	100.425	100.536	100.661	100.690	100.688	100.680	100.625	100.543	100.586	100.537	100.580	100.552	100.042	99.077	96.946	96.951	96.643	96.547

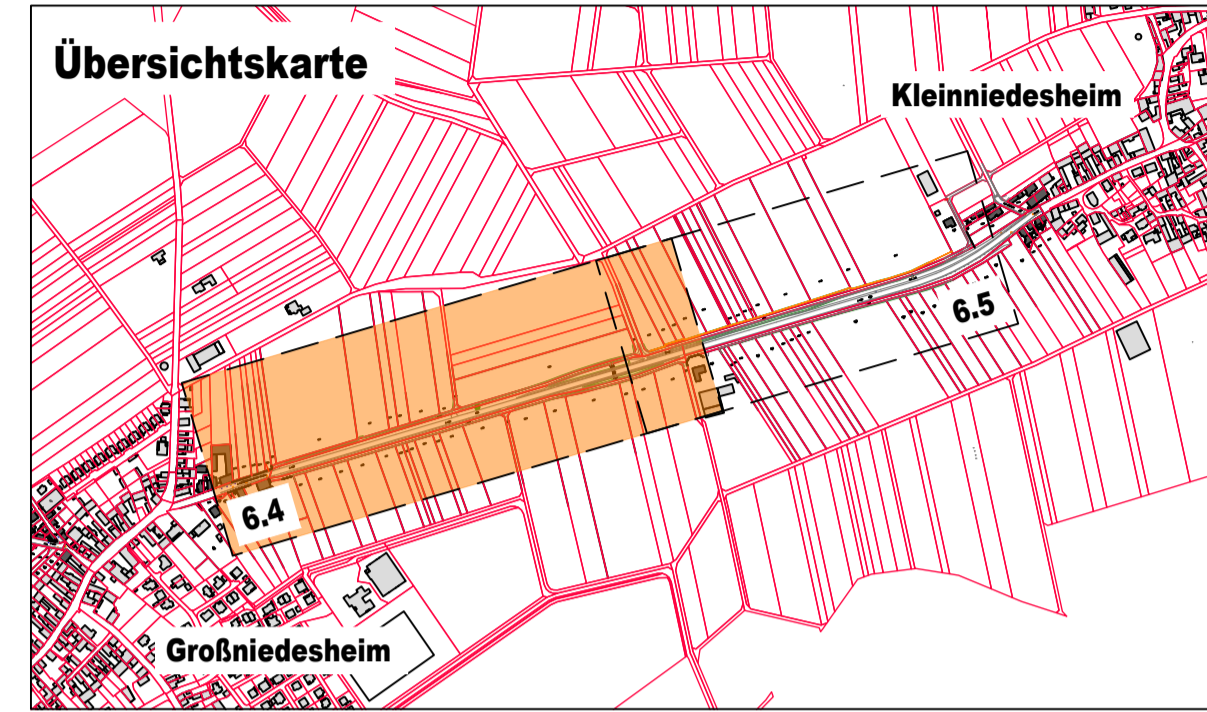

c			
b			
a			
Nr.	Art der Änderung	Datum	Name

Entwurfsbearbeitung:  
**PISKE**  
 PLANUNGSBÜRO  
 Telefon 06 21 / 54 50 31  
 info@piske.com | www.piske.com

Projekt-Nr.: 1450

Datum	Name
bearbeitet: 26.09.2018	J. Schmid
gezeichnet: 26.09.2018	M. Schmid
geprüft: 26.09.2018	J. Schmid

Entwurfsbearbeitung:  
**LBM**  
 Landesbetrieb Mobilität  
 Speyer  
 St.-Guido-Straße 17  
 67346 Speyer  
 Tel.: 06232/626-0  
 Fax: 06232/626-1102/3/4

Datum	Name
bearbeitet:	
gezeichnet:	
geprüft: 22.09.2020	M. Mayer

**FESTSTELLUNGSENTWURF**

Straßenbauverwaltung:  
**Rheinland-Pfalz**

Unterlage: 6 Blatt-Nr.: 4  
**Höhenplan**

PROJIS-Nr.: SAP-Nr.: A.33-14-0022.01 Maßstab: 1 : 500 / 1 : 50

**Ausbau der L 456 durch den Bau eines Rad- und Gehweges mit teilweiser zugelassener Nutzung durch den landwirtschaftlichen Verkehr zwischen Heuchelheim – Großniedesheim – Kleinniedesheim**

aufgestellt:  
 Speyer, den 14.10.2020

gez.  
 Martin Schafft  
 Ltd. Baudirektor