

Querprofile "Alte-B-10-1"

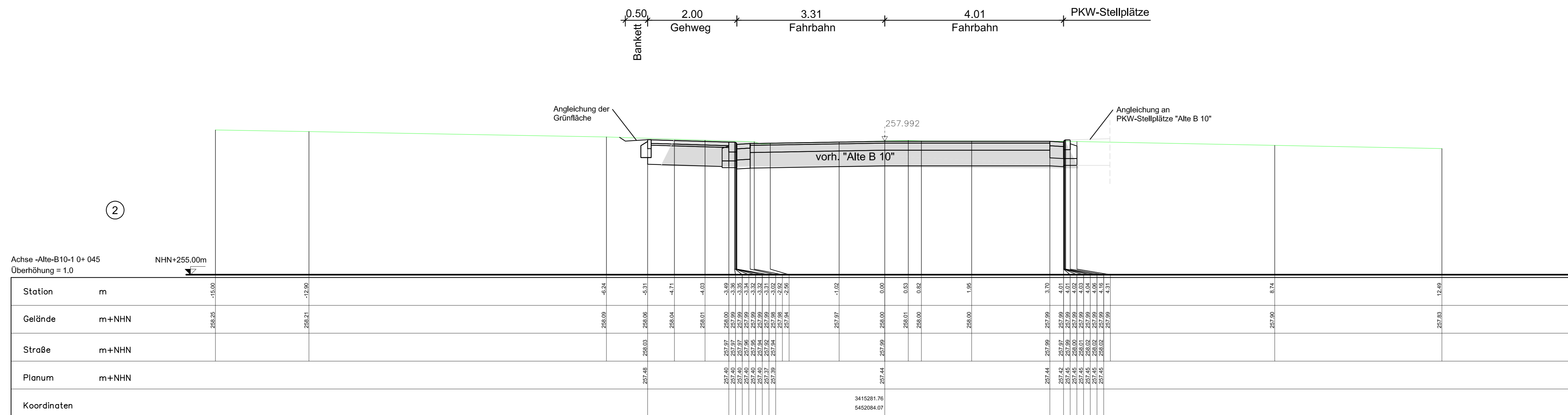

Achsübersicht

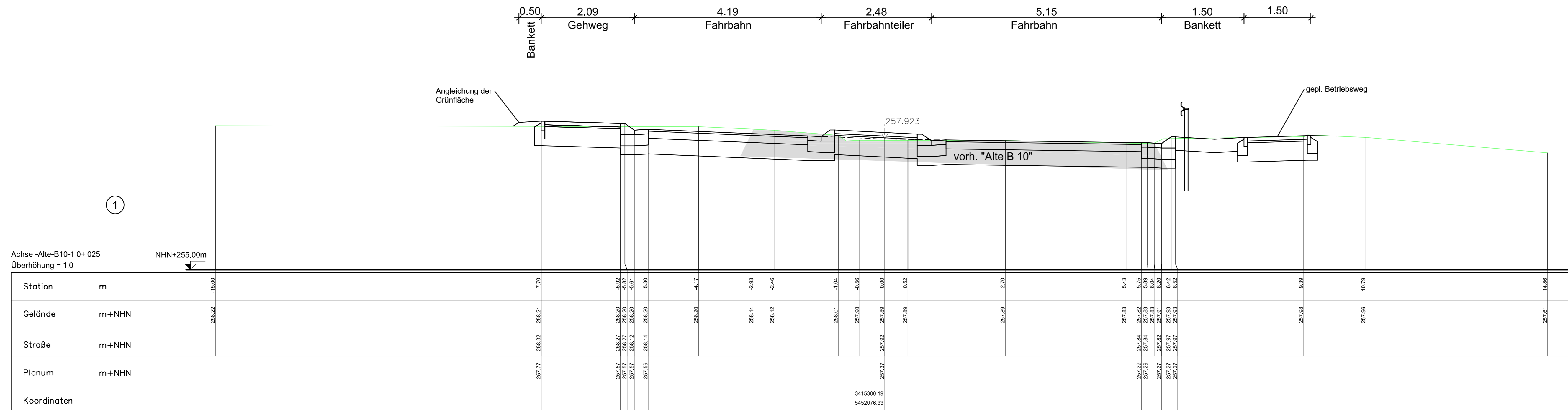
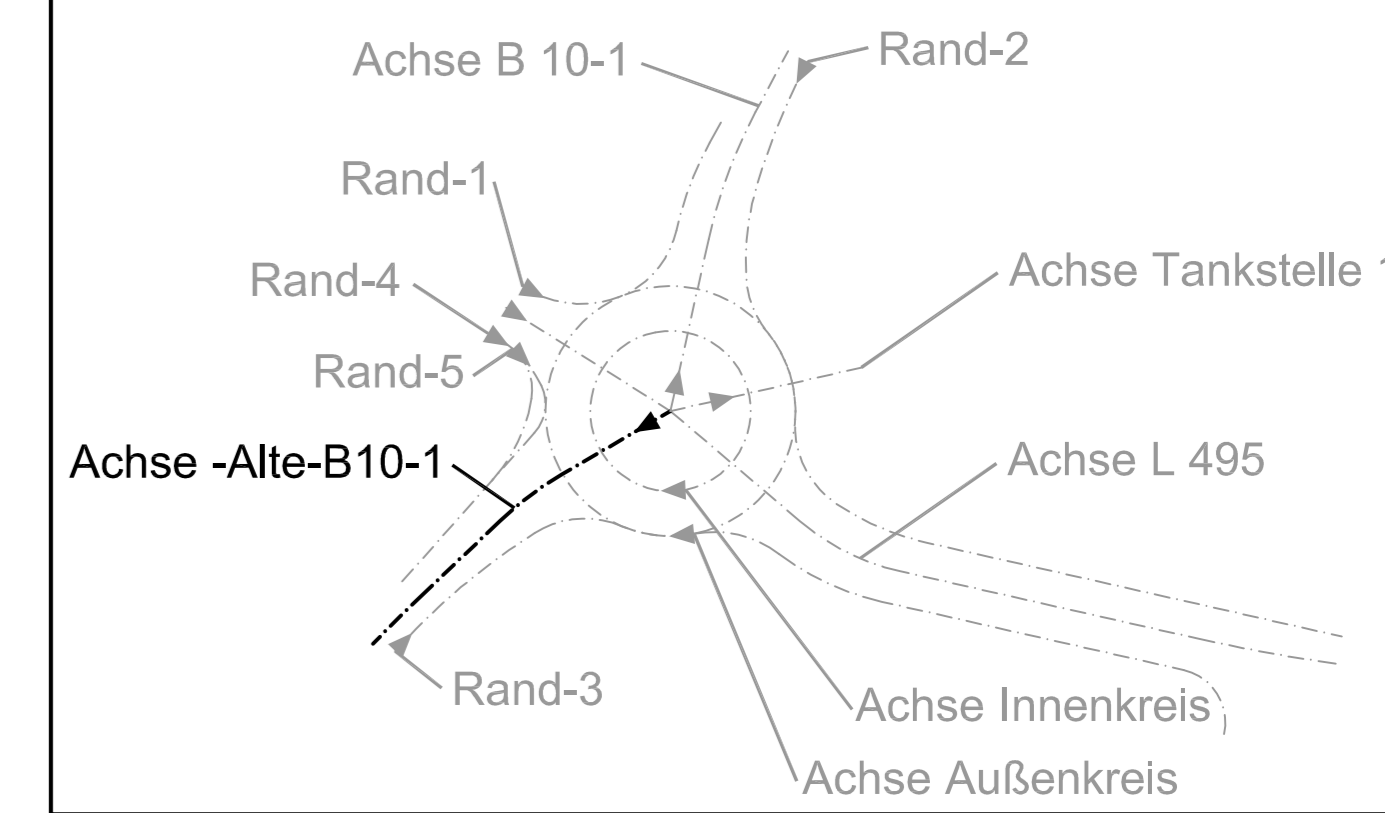

Entwurfsbearbeitung:	INGENIEURBÜRO DILGER BERATENDE INGENIEURE FÜR BAUWESEN	
Projekt-Nr.:	PS 51/12	
bearbeitet:	Dez. 2013	J. Memmer
gezeichnet:	Dez. 2013	J. Memmer
geprüft:	März 2017	G. Visse

PLANFESTSTELLUNG

Rheinland-Pfalz
Landesbetrieb Mobilität
Kaiserslautern
Morlauderer Straße 20 · 67657 Kaiserslautern
Tel: 0631/3631-0 · Fax: 0631/3631-225

Anlage:	16.1	
Blatt Nr.:	3 von 3	
Maßnahmen Nr.:	A.32-08-0095	
bearbeitet	Datum	Name
gezeichnet		
geprüft		
Querprofile "Achse-Alte-B-10-1", Maßstab 1: 50/50		
von NK: 6713008	nach NK: 6813001	

Entwurfsprüfung:	Datum	Name
Straßenplanung:	03.05.2018	Deutsch
Landespflege:		
Wasserwirtschaft:		
Immissionsschutz:		
Fachgruppenleiterin:	03.05.2018	Zodiet
Nr. Art der Änderung	Datum	Name
1		
2		
3		
4		

aufgestellt:
Kaiserslautern, den 04.05.2018
gez. R.Lutz
(Dienststellenleiter)

0,930 m x 0,445 m = 0,4142 m²