

Y 3431562.064
X 5430587.380

Y 3431903.482
X 5430223.807

| | | | | | |
|---|--|--|-----------------------------------|---|---|
| A1 0,34 ha K1 Entwicklung von Hochstaudenvegetation (auf Böschungen und Abstandsflächen) | A3 0,68 ha K3, K4 Entwicklung bzw. Wiederherstellung von Waldmänteln (Krautsäume und Waldmantelgehölze auf Abstandsflächen) | S1 1280 lfm. Schutz von bedeutenden Biotopstrukturen, insbesondere wertstellende Lebensraumtypen, durch Absperrung | V1 Bauzeitenminimierung | V3 Vermeidung von Irritationen durch Beleuchtung | V5 5 x K5 Sicherung der Wasserführung während der Bauphase |
| A2 0,10 ha K2 Wiederherstellung von Säumen und Schlagfluren (ggf. bei baubedingter Beeinträchtigung) | G1 1,57 ha Einsatz von Banketten, Schutzstreifen und Böschungen | S2 7 Stück Schutz von Einzelbäumen | V2 Baufeldkontrolle | V4 21 Stück 420 m ² Leiteinrichtung für Fledermäuse (Baum- und Gehölzpflanzungen) | V6 5 x K5 Sicherung von Sohlsubstrat |

Vorh. Ver- u. Entsorgungsleitungen

| | | | | | |
|---------------------------|--------------------------|--------------------|--|---|--------------------------------------|
| Strömleitung (Platzwerke) | Freileitung (Platzwerke) | Gasleitung (Thüga) | Telekommunikationskabel (Deutsche Telekom) | Telekommunikations-Freileitung (Deutsche Telekom) | Schmutzwasserleitung (VGW Hogenbach) |
|---------------------------|--------------------------|--------------------|--|---|--------------------------------------|

Die Lage der Leitungen wurden nach Angaben bzw. nach den Unterlagen der jeweiligen Versorgungsträger graphisch übernommen. Die genaue Lage der Ver- und Entsorgungsanlagen muss bei der Bauausführung geortet und örtlich überprüft werden.

LEGENDE

Technische Planung

| | |
|---------------------------|---|
| vorh. Einschnittsböschung | Gemarkungsgrenze |
| gepl. Geländemodellierung | Grenze Wasserschutzgebiet Zone 3 |
| Bankett | Verlust Einzelbaum |
| Asph. Fahrbahn (Asphalt) | Waldverlust |
| Rad- und Gehweg (Asphalt) | gepl. Waldrand (Mindestabstand zu gepl. Rad- u. Gehweg 2,50m) |
| Bankett | gepl. Waldrand |
| Dammböschung | gepl. Waldrand |
| Entwässerungsrinne | gepl. Waldrand |
| befestigter Weg (Asphalt) | Baustelleneinrichtungsfläche |
| unbefestigter Weg | |
| Schacht | |
| Grabenverrohrung | |
| Durchlass verlängern | |
| geplanter Durchlass | |

Best. Kanaldeckel, Hydranten- und Schieberkappen sind an die neue Deckenhöhe anzupassen.

Gemarkung Steinfeld

Gemarkung Bienwald

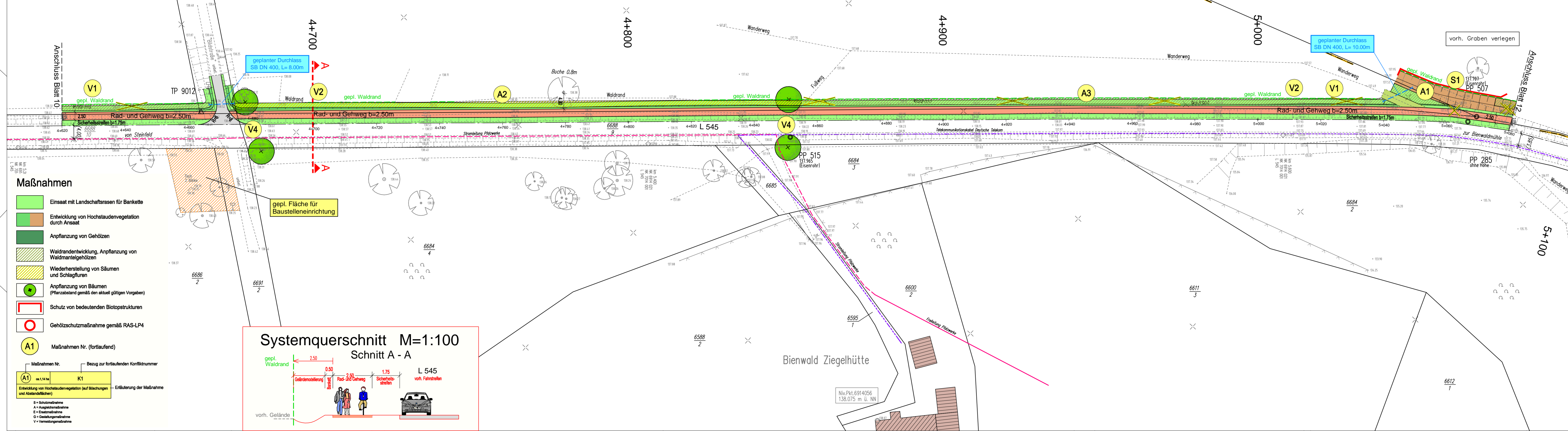

Maßnahmen

- Einsatz mit Landschaftsrassen für Bankette
- Entwicklung von Hochstaudenvegetation durch Ansaat
- Anpflanzung von Gehölzen
- Waldrandentwicklung, Anpflanzung von Waldmantelgehölzen
- Wiederherstellung von Säumen und Schlagfluren
- Anpflanzung von Bäumen (Pflanzenabstand gemäß den aktuell gültigen Vorgaben)
- Schutz von bedeutenden Biotopstrukturen
- Gehölzschutzmaßnahme gemäß RAS-LP4

A1 Maßnahmen Nr. (fortlaufend)

| Maßnahmen Nr. | Bezug zur fortlaufenden Konfliktnummer |
|---|--|
| A1 0,14 ha K1 Entwicklung von Hochstaudenvegetation (auf Böschungen und Abstandsflächen) | Erbäuterung der Maßnahme |

S = Schutzmaßnahme
A = Ausrichtungsmaßnahme
E = Entschärfungsmaßnahme
G = Gestaltungsmassnahme
V = Vermeidungsmaßnahme

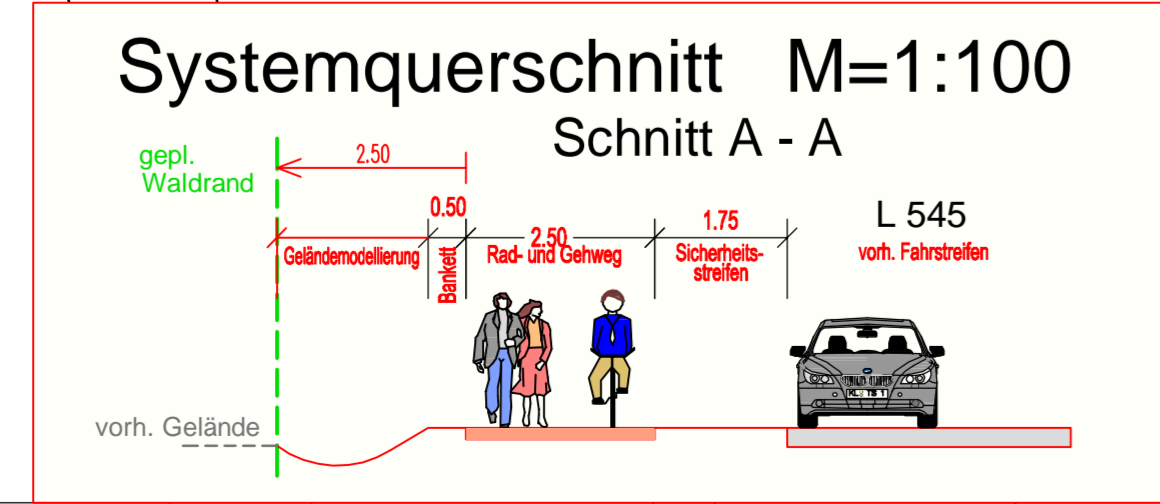

Entwurfsbearbeitung: SCHÖNHOFEN Ingenieure
Herzogenbrunnweg 5
67657 Kaiserslautern
Tel: 06 31 73 41 24 - 0
Fax: 06 31 74 37 45
www.schoenhofen-ing.de
E-Mail: info@skl.de

Projekt-Nr.: 2007.058

| | |
|-------------------------|---------------|
| Datum | Zeichen |
| bearbeitet: Nov. 2011 | Sann |
| Cad / Grafik: Nov. 2011 | Urchs, Walzig |
| geprüft: Nov. 2011 | Zirkel |

Planfeststellung

Rheinland-Pfalz
Landesbetrieb Mobilität
Speyer
St.Guido-Str. 17 · 67346 Speyer
Tel: 06232/626 · Fax: 06232/626-1102/3/4

L 545
Anlage eines Rad- und Gehweges entlang der L 545 zwischen Steinfeld und Scheibharhart
Abschnitt: Steinfeld-Bienwaldmühle

Lageplan integrierte Darstellung
Bau-km 4+620.00 - Bau-km 5+080.00

Entwurfsprüfung: LBM Speyer
Straßenplanung: Dez. 2011 T. Delb
Landespflege: Dez. 2011 Göck
Immissionsschutz:

| Nr. | Art der Änderung | Datum | Name |
|-----|------------------|-------|------|
| 1 | | | |
| 2 | | | |
| 3 | | | |
| 4 | | | |
| 5 | | | |
| 6 | | | |

Unterlage: 7
Blatt Nr.: L 11
Maßnahmen Nr.: A.33-07-0076.01.100.100

| | | |
|------------|-------|------|
| bearbeitet | Datum | Name |
| gezeichnet | | |
| geprüft | | |

Lageplan, Maßstab 1 : 500
von NK: 6914 021 nach NK: 7014 001

aufgestellt:
i. A. gez. Elmar J. Goerz
Speyer, den 15. Dezember 2011

Grundplan hergestellt: Schönhofen Ing. KL
Ergänzungen:

| | |
|----------------|-------------|
| Aufnahme: | Januar 2008 |
| Feldvergleich: | Januar 2008 |
| Kataster: | Januar 2008 |