

# Gemarkung Bienwald

# Gemarkung Steinfeld

# Gemarkung Scheibehardt

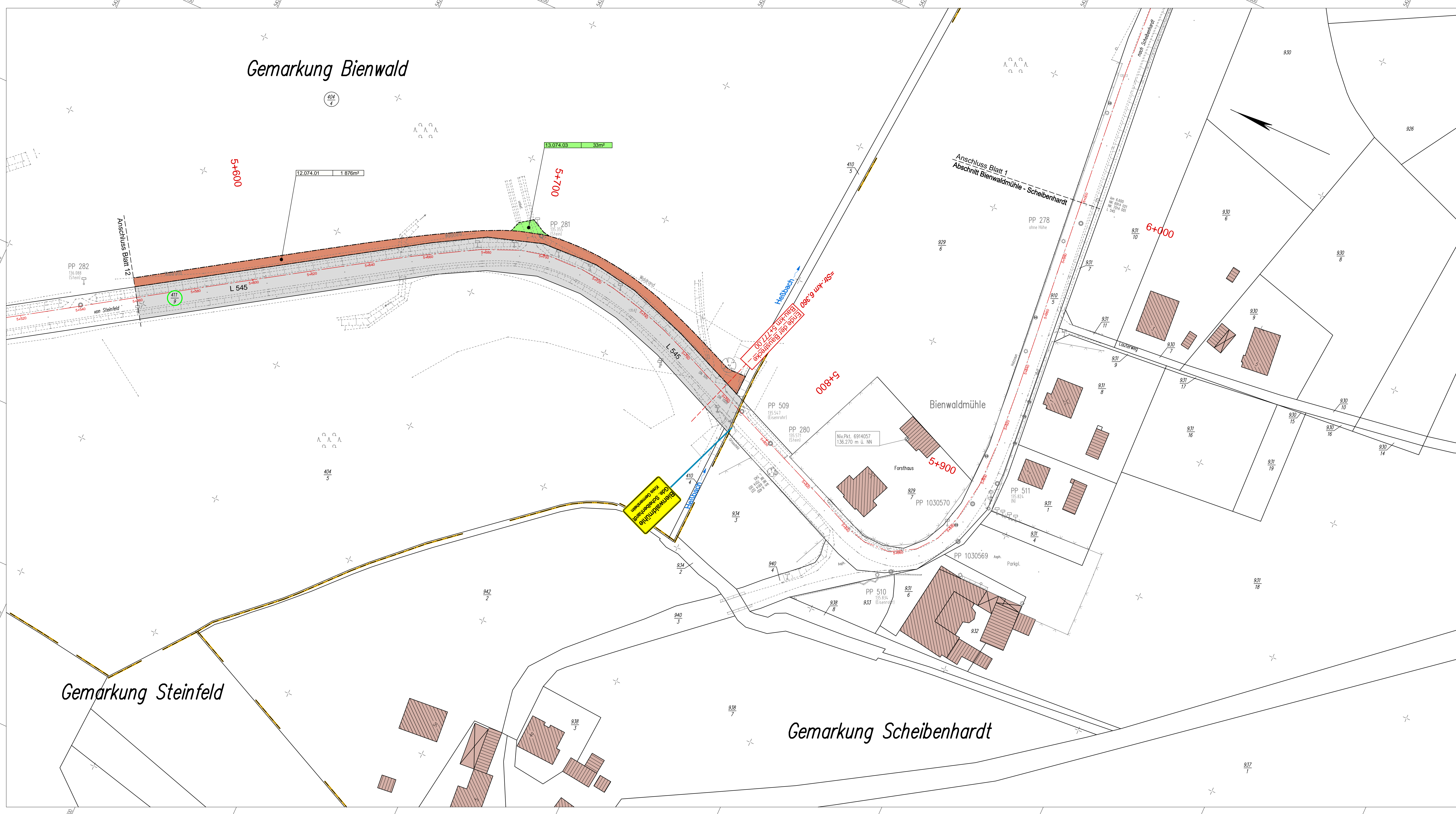

## LEGENDE

- zu erwerbende Fläche
- vorübergehend in Anspruch zu nehmende Fläche
- 1:001.01 10m²
- 1. = Nummer des Grunderwerbsplanes  
001. = Lfd. Nummer des Grunderwerbsverzeichnisses  
01 = Teilfläche des betroffenen Flurstückes  
10m² = zu erwerbende Fläche
- 488  
7 betroffenes Flurstück
- 292  
6 Flurstück im Eigentum des Landes Rheinland-Pfalz, Landesstraßenverwaltung
- Gemarkungsgrenze

|   |  |                         |               |         |
|---|--|-------------------------|---------------|---------|
| Entwurfsbearbeitung:<br>SCHÖNHOFEN Ingenieur<br>Herbertstr. 5<br>67687 Kaiserslautern<br>Tel: 06 31 / 3 41 24 - 0<br>Fax: 06 31 / 4 37 48<br>www.schoenhofen-ing.de<br>E-Mail: info@sch-kl.de |  | Projekt-Nr.: 2007.058   | Datum         | Zeichen |
|   |  | bearbeitet: Nov. 2011   | Sann          |         |
|   |  | Cad / Grafik: Nov. 2011 | Urchs, Watzig |         |
|   |  | geprüft: Nov. 2011      | Zirkel        |         |

**Planfeststellung**

**Rheinland-Pfalz**

Landesbetrieb Mobilität  
Speyer  
St. Guido-Str. 17 · 67346 Speyer  
Tel: 06232/626 · Fax: 06232/626-1102/3/4

|  |  |
|--|--|
| <b>L 545</b><br>Anlage eines Rad- und Gehweges entlang der L 545 zwischen Steinfeld und Scheibehardt<br>Abschnitt: Steinfeld-Bienwaldmühle | Unterlage: 14.1<br>Blatt Nr.: G 13<br>Maßnahmen Nr.: A_33-07-0076.01.100.100 |
| bearbeitet   | Datum  |
| gezeichnet   | Name   |
| geprüft  |  |
| Grunderwerbsplan, Maßstab 1: 500   |  |
| von NK: 6914 021 nach NK: 7014 001   |  |

|                             |           |         |
|-----------------------------|-----------|---------|
| Entwurfsprüfung: LBM Speyer | Datum     | Name    |
| Straßenplanung:             | Dez. 2011 | T. Deib |
| Landespflege:               |           |         |
| Immissionsschutz:           |           |         |
| Nr.   Art der Änderung      | Datum     | Name    |
| 1                           |           |         |
| 2                           |           |         |
| 3                           |           |         |
| 4                           |           |         |
| 5                           |           |         |
| 6                           |           |         |

aufgestellt:

i. A. gez. Elmar J. Goerz

Speyer, den 15. Dezember 2011

|   |              |
|---|--------------|
| Grundplan hergestellt: Schönhofen Ing. KL | Ergänzungen: |
| Aufnahme: Januar 2008                     |              |
| Feldvergleich: Januar 2008                |              |
| Kataster: Januar 2008                     |              |

