

Y 32447986.693
X 5469081.917

Y 32448667.124
X 5469824.998

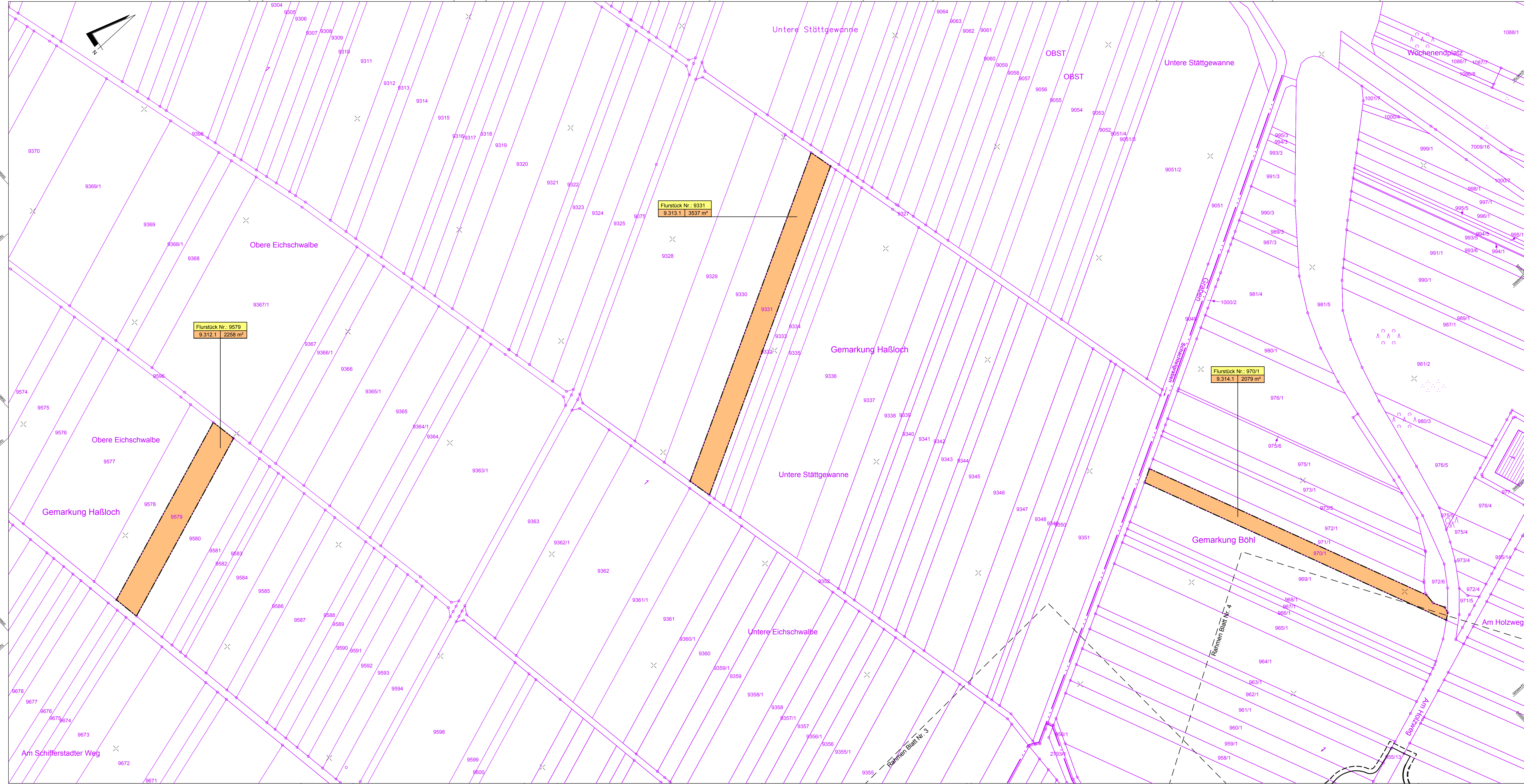

Y 32448368.961
X 5468731.878

Y 32449049.392
X 5469474.960

- ### Legende
- Erwerb von Flächen für den Straßenbausträger (Land)
 - Erwerb von Flächen für landespflegerische Maßnahmen
 - vorübergehende Inanspruchnahme
 - betroffenes Grundstück mit Erwerb und / oder vorübergehender Inanspruchnahme
 - betroffenes Grundstück im Eigentum des Straßenbausträgers
 - Nr. des Grunderwerbsverzeichnisses
 - 1. Teilfläche eines Flurstückes
 - 44. Nr. des betroffenen Flurstückes
 - 1. Nr. des Grunderwerbsplanes

c			
b			
a			
Nr.	Art der Änderung	Datum	Name

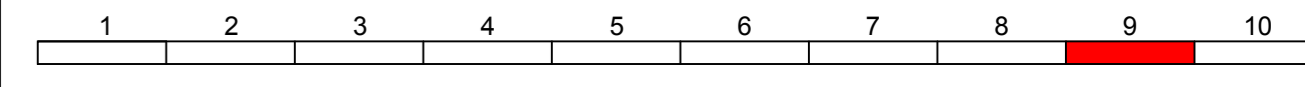

MANNS Ingenieure GmbH Bersten Platen Böhmer Spendstraße 14 66222 Höggen Tel.: +49 20 22 93 63-0 Fax: +49 20 22 93 63-50 E-Mail: info.mann@gauff.com				Projekt-Nr.: 2612 - 0954		
0,75	Datum	Name				
bearbeitet:	April 2020	Meurer				
gezeichnet:	April 2020	Wertz				
geprüft:	Mai 2020	Meurer				

Landesbetrieb Mobilität Speyer St. Guido-Strasse 17 67348 Speyer Tel.: 06222/626-0 Fax: 06222/626-1102		Datum		Name	
bearbeitet:					
gezeichnet:					
geprüft:		09.11.2020		Mayer	

FESTSTELLUNGSENTWURF

Straßenbauverwaltung: Rheinland-Pfalz		Unterlage: 10.1 Blatt-Nr.: 9	
PROJIS-Nr.:		Grunderwerbsplan	
SAP-Nr.: A.33-08-0039.01		Maßstab: 1 : 1000	

L 532
Ortsumgebung
Böhl - Iggelheim

aufgestellt:
Speyer, den 11.11.2020

gez. Martin Schafft
(Lfd. Baudirektor)

Stand: 11.11.2020

05-GEPL-09-200316-054.dwg