

Y 401992.221
X 5481662.295

Y 402433.196
X 5481560.813

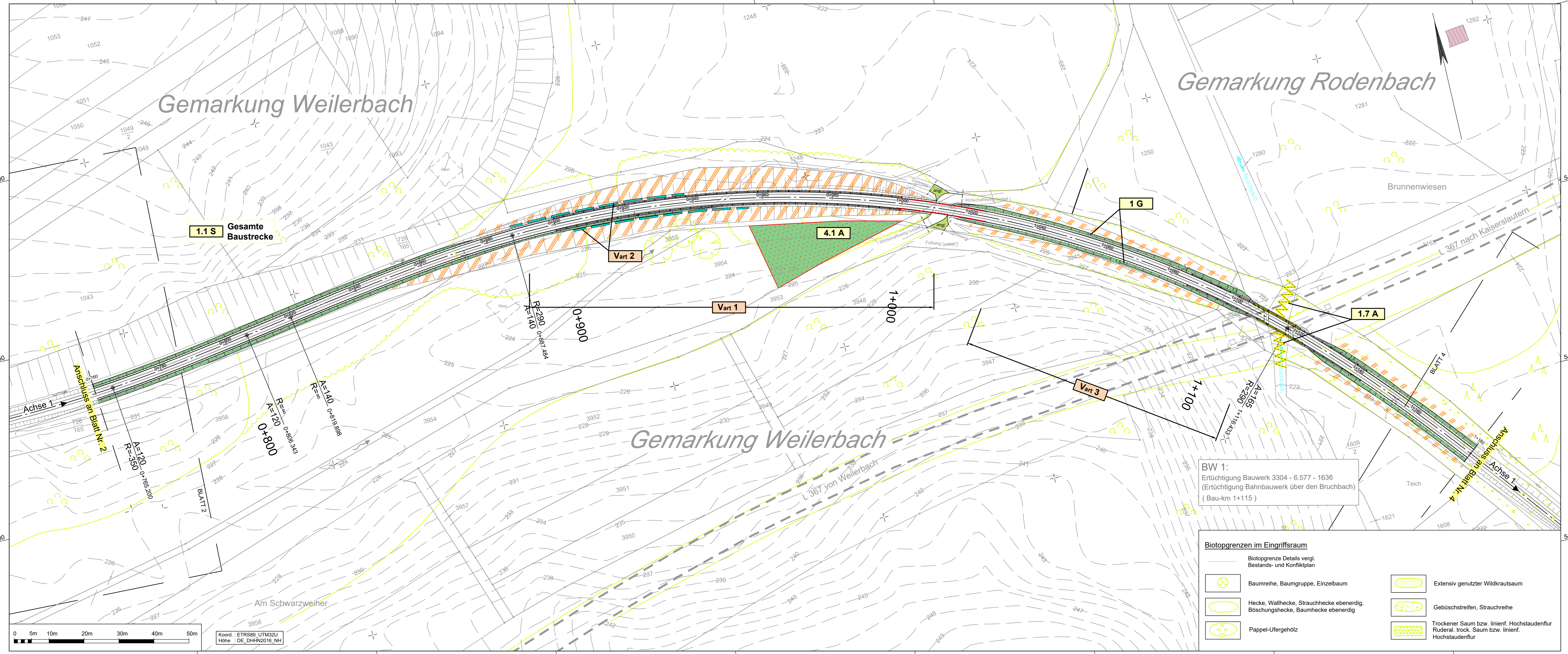

Trassennahe Maßnahmen

- Vart 1** Artenschutzrechtliche Maßnahmen
 - 1.1 E** Ausgleichs- und Ersatzmaßnahmen
- Weitere textliche Infos vgl. Legendenblatt
Sonstige Vermeidungsmaßnahmen vgl. Text Unterlage 19.1, Kapitel 4.1

Technische Planung

- vorh. gepl. Einschnittsböschung
- Mulde
- Bankett
- Radweg mit Achse
- Bankett
- Dammböschung
- Durchlass
- Baustelleneinrichtungsflächen

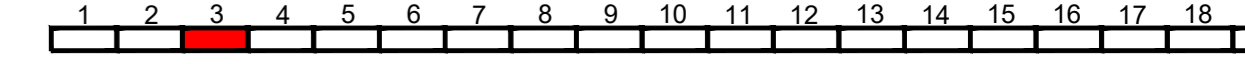

Entwurfsbearbeitung: SCHÖNHOFEN Ingenieure Hertelsbrunnenring 5 67657 Kaiserslautern Tel.: 06 31 / 3 41 24 - 0 Fax: 06 31 / 4 37 45 E-Mail: info@si-kl.de	Projekt-Nr.: 2017.006	Datum	Name
	bearbeitet: Nov. 2020	Nov. 2020	Haag
	gezeichnet: Nov. 2020	Nov. 2020	Pisalski
	geprüft: Nov. 2020	Nov. 2020	Haag

FESTSTELLUNGSENTWURF

	Unterlage: 9.2 Blatt-Nr.: 3
<p>Trassennahe Maßnahmen (Bau-km 0+760 bis 1+180)</p> <p>Maßstab: 1 : 500</p>	

**Neubau Bachbahn- Radweg
Abschnitt Weilerbach - Otterbach**

aufgestellt, den 18.12.2020	aufgestellt, den 18.12.2020
..... gez. Bonhagen Weilerbach gez. Schwarm Rodenbach
aufgestellt, den 18.12.2020	aufgestellt, den 18.12.2020
..... gez. Köbel Otterbach gez. Kiefer Kaiserslautern

BW 1:
Ertüchtigung Bauwerk 3304 - 6.577 - 1636
(Ertüchtigung Bahnbauwerk über den Bruchbach)
(Bau-km 1+115)

- Biotopgrenzen im Eingriffsraum**
- Biotopgrenze Details vergl. Bestands- und Konfliktplan
 - Baumreihe, Baumgruppe, Einzelbaum
 - Hecke, Wallhecke, Strauchhecke ebenerdig, Boschunghecke, Baumhecke ebenerdig
 - Pappel-Ufergehölz
 - Extensiv genutzter Wildkrautsaum
 - Gebüschstreifen, Strauchreihe
 - Trockener Saum bzw. Linienf. Hochstaudenflur Ruderal, trock. Saum bzw. Linienf. Hochstaudenflur

Y 401947.704
X 5481468.851

Y 402388.678
X 5481367.369