

Uhu

Revierzentrum Uhu

- Uhu (FOA 2014a, Kartierjahr 2014)
- Uhu (EGE 2014, Kartierjahr 2014)
- Uhu (SGD Nord 2011 Entwurf, letzter sicherer Reviernachweis vor 2006, siehe Text)

- Umkreis der Schutzzonen
3 km, siehe Text

Potenzielle Brut- und Nahrungshabitate

- ▨ potenzielles Nahrungshabitat Uhu
(Datengrundlage: Biotypenkartierung FOA 2013a, 2014g, ATKIS)

Sonstige wichtige gebietsbezogene Informationen

- ▭ VSG DE-5706-401 "Vulkaneifel"

Nachrichtlich

- Streckenverlauf der weiterhin geplanten Abschnitte
AS Adenau - AS Lommersdorf
- Abschnitt Planfeststellung
- - - Landesgrenze

Art der Beeinträchtigung

- B1 Anlagengebundene Beeinträchtigung
- B1 Baubedingte Beeinträchtigung
- B1 Betriebsbedingte Beeinträchtigung

Einstufung der Erheblichkeit

- ERHEBLICH
- NICHT ERHEBLICH

Wirkzonen des geprüften Vorhabens

- Streckenverlauf des geprüften Vorhabens
AS Kelberg - AS Adenau
- 500m Effektdistanz 500m für betriebsbedingte Störungen von Revierzentren nach Garniel & Mierwald (2010)
- - - 58m Isolinie 58 dB (A) (Tag, 10m Höhe) für Revierzentren nach Garniel & Mierwald (2010)
- Baustraßen

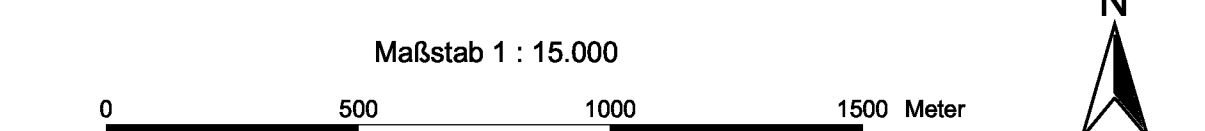

**Neubau der Bundesautobahn A1
AS Kelberg - AS Blankenheim**
Verträglichkeitsprüfung für das Vogelschutzgebiet
DE-5706-401 "Vulkaneifel"

**Karte 2: Vogelarten /
Beeinträchtigungen der Erhaltungsziele**
Blatt 1: Uhu (A215)
Maßstab 1 : 15.000

FÖA Landschaftsplanung GmbH
Auf der Redoute 12
54296 Trier-Kernscheid

FÖA
LANDSCHAFTSPLANUNG GMBH

EDV	8/2017	A. Knippel G. Jähncke	bearbeitet	8/2017	Dr. J. Lüttmann M. Klusmann
-----	--------	--------------------------	------------	--------	--------------------------------

Im Auftrag von:

Landesbetrieb Mobilität Trier
Dasbachstraße 15c
54292 Trier

LBM

**Landesbetrieb Straßenbau NRW
Regionallieferung Vile-Eifel**
Jülicher Ring 101-103
53879 Euskirchen

Straßen.NRW
Landesbetrieb Straßenbau Nordrhein-Westfalen

Trier, den 15. August 2017
FÖA Landschaftsplanung GmbH

(Dr. Jochen Lüttmann)

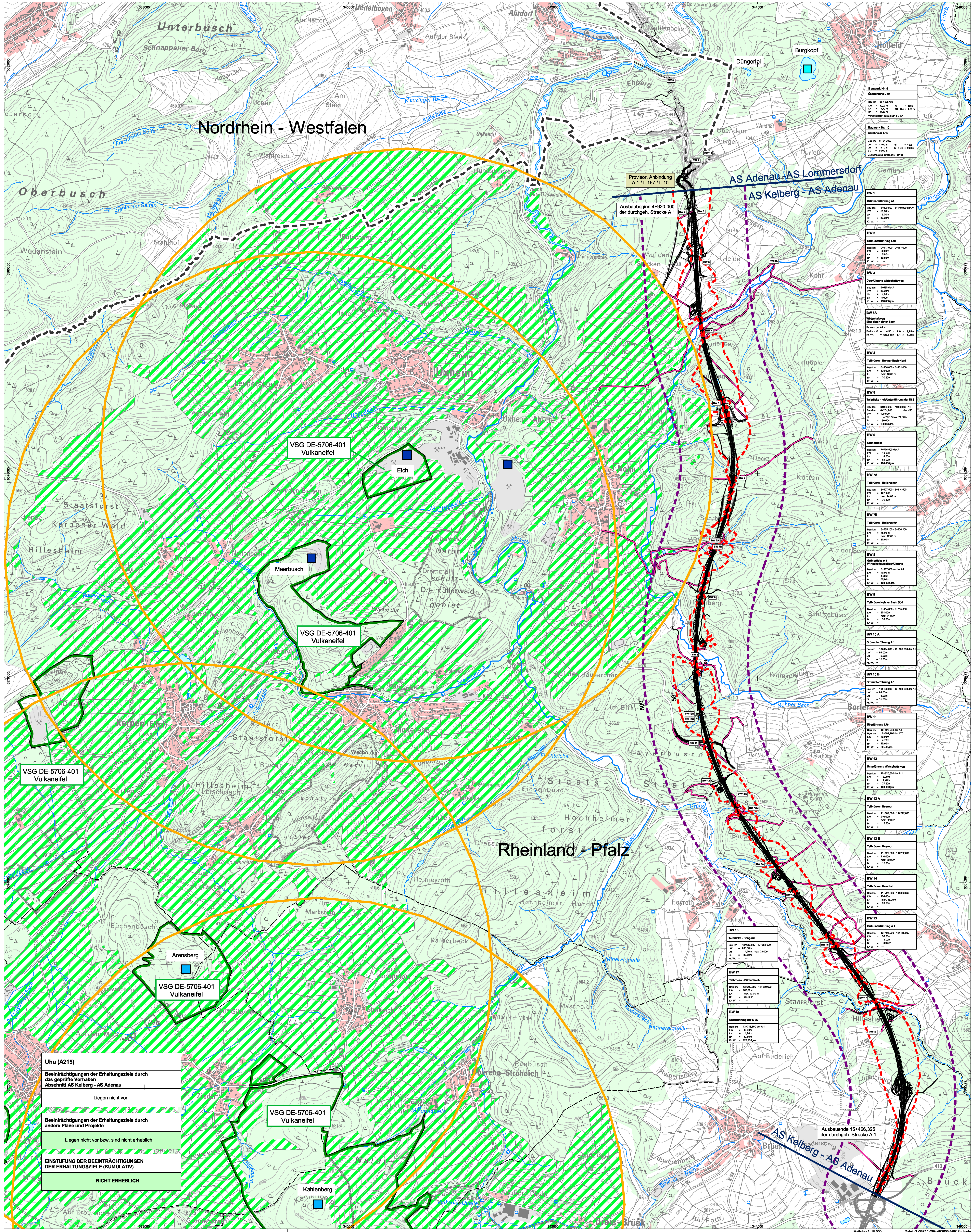

Bereich Nr. 8	Revierradius: 10
Revierradius: 10	Revierradius: 10
Bereich Nr. 10	Revierradius: 10
Bereich Nr. 11	Revierradius: 10
Bereich Nr. 12	Revierradius: 10
Bereich Nr. 13	Revierradius: 10
Bereich Nr. 14	Revierradius: 10
Bereich Nr. 15	Revierradius: 10
Bereich Nr. 16	Revierradius: 10
Bereich Nr. 17	Revierradius: 10
Bereich Nr. 18	Revierradius: 10
Bereich Nr. 19	Revierradius: 10
Bereich Nr. 20	Revierradius: 10
Bereich Nr. 21	Revierradius: 10
Bereich Nr. 22	Revierradius: 10
Bereich Nr. 23	Revierradius: 10
Bereich Nr. 24	Revierradius: 10
Bereich Nr. 25	Revierradius: 10
Bereich Nr. 26	Revierradius: 10
Bereich Nr. 27	Revierradius: 10
Bereich Nr. 28	Revierradius: 10
Bereich Nr. 29	Revierradius: 10
Bereich Nr. 30	Revierradius: 10

Uhu (A215)
Beeinträchtigungen der Erhaltungsziele durch das geprüfte Vorhaben Abschnitt AS Kelberg - AS Adenau
Liegen nicht vor

Beeinträchtigungen der Erhaltungsziele durch andere Pläne und Projekte
Liegen nicht vor bzw. sind nicht erheblich

EINSTUFUNG DER BEEINTRÄCHTIGUNGEN DER ERHALTUNGSZIELE (KUMULATIV)
NICHT ERHEBLICH