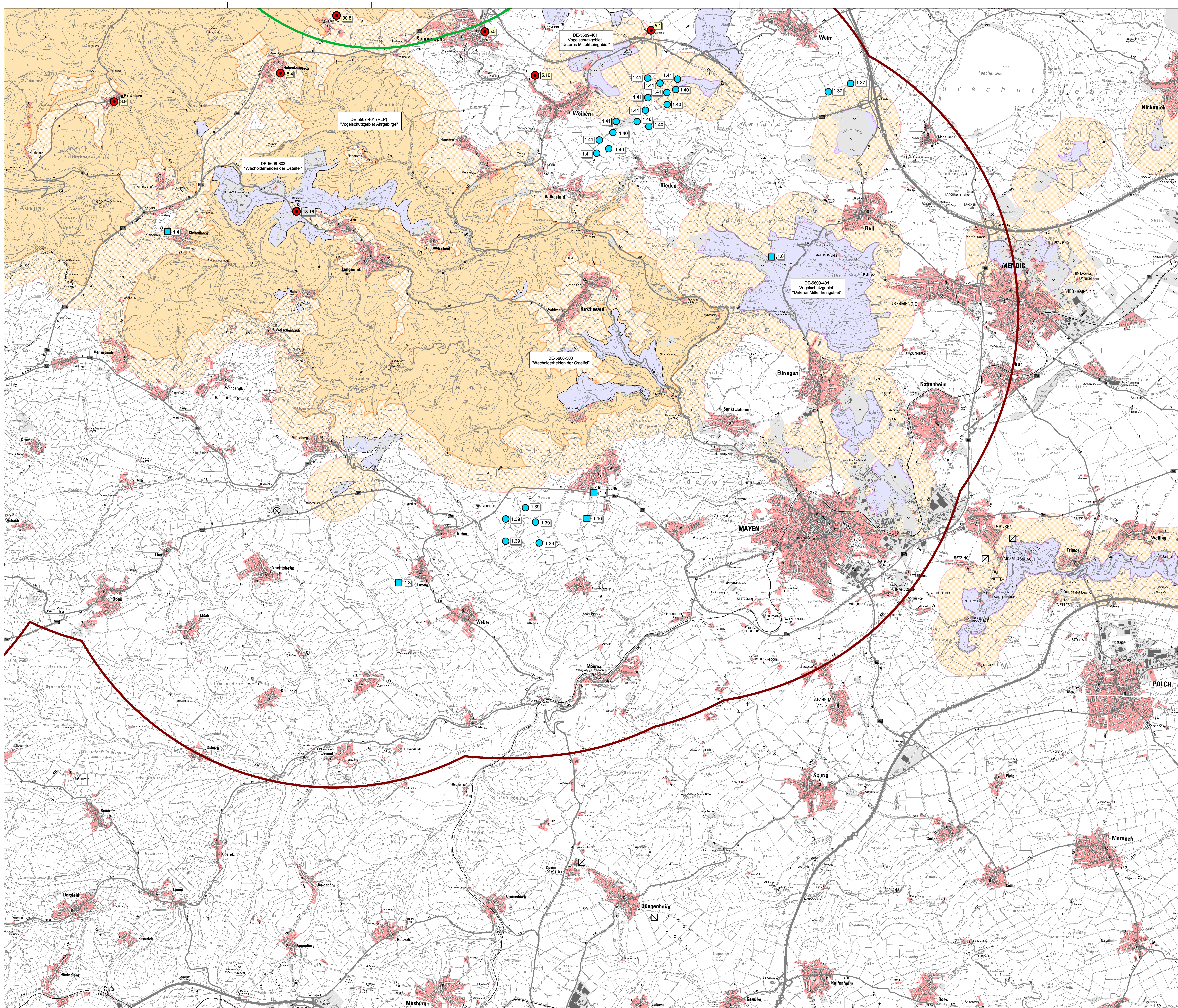

Prüfung der Auswirkungen anderer Pläne und Projekte auf wirkungsbetroffene Natura 2000-Gebiete

Wirkungsrelevante Pläne und Projekte

- Biogasanlagen
- Biomassefeuerungsanlagen
- Windkraftanlagen
- 1.1 Nummerierung Biogasanlagen, Biomassefeuerungsanlagen, Windkraftanlagen
- Sonstige Pläne und Projekte
- 3.1 Nummerierung Sonstige Pläne und Projekte
- 13.1 Nummerierung Straßenbauprojekte
- Biogas (ohne Nummer außerhalb des Wirkraums, vgl. Text)
- WKA (ohne Nummer außerhalb des Wirkraums, vgl. Text)
- Recherchierte Vorhaben, 2011 (ohne Nummer außerhalb des Wirkraums, vgl. Text)

Sonstige wichtige gebietsbezogene Informationen

Prüfungsrelevante FFH-Gebiete

- DE-5605-302 "Gewässersystem der Ahr" (NRW)
- 500m Puffer um FFH-Gebiete (NRW)
- DE-5408-302 "Ahrtal" (RLP)
- DE-5605-306 "Obere Kyll und Kalkmulden der Nordeifel" (RLP)
- 500 m Puffer um FFH-Gebiete (RLP)
- Untersuchungsgebiet 4000 m Puffer um FFH-Gebiete

Prüfungsrelevante Vogelschutzgebiete

- VSG-5506-471 "Ahrgebirge" (NRW)
- VSG-5507-401 "Ahrgebirge" (RLP)
- VSG-5706-401 "Vulkaneifel" (RLP)
- 500 m Puffer um Vogelschutzgebiete
- Untersuchungsgebiet 6000 m Puffer um Vogelschutzgebiete

Nachrichtlich

- FFH-Gebiet DE-5505-308 "Haubachtal, Dietrichseiffen" (NRW)
- FFH-Gebiet DE-5506-302 "Aremberg" (RLP)
- FFH-Gebiet DE-5706-303 "Gerolsteiner Kalkeifel" (RLP)
- FFH-Gebiet DE-5509-302 "Vulkankuppen am Brohlbachtal" (RLP)
- FFH-Gebiet DE-5608-303 "Wachholderheiden der Osteifel" (RLP)
- FFH-Gebiet DE-5507-301 "Wälder am Höhn" (RLP)
- FFH-Gebiet DE-5607-301 "Wälder um Bongard in der Eifel" (RLP)
- VSG-5609-401 "Unteres Mittelrheingebiet" (RLP)
- Landesgrenze
- Abschnitt Planfeststellung
- Streckenverlauf der geplanten Trasse AS Kelberg - AS Lommersdorf

Blattübersicht

1 2 3 4 5 6

Maßstab 1 : 25.000

0 500 1000 1500 Meter

N

Neubau der Bundesautobahn A1
AS Kelberg - AS Blankenheim

Blatt 5: **Prüfung der Auswirkungen anderer Pläne und Projekte auf wirkungsbetroffene Natura 2000-Gebiete**

Maßstab 1 : 25.000

FÖA Landschaftsplanung GmbH

Auf der Redoute 12
54296 Trier-Kernscheid

EDV	11/2017	G. Jakobs	bearbeitet	11/2017	Dr. J. Lüttmann D. Flatow

im Auftrag von:

Landesbetrieb Mobilität Trier

Dasbachstraße 15c
54292 Trier

Landesbetrieb Straßenbau NRW
Regionalniederlassung Ville-Eifel

Jülicher Ring 101-103
53879 Euskirchen

Trier, den 17.11.2017
FÖA Landschaftsplanung GmbH

(Dr. Jochen Lüttmann)

Datei: G:\337A1VSG-VP2005\APR\kumulative Projekte\2016\erfassung daten.apr Druckdatei: k:\337a1-vsg-vp\2017\kum projekte\blatt_05.ps Druckdatum: 15.11.17