

Y 2557012.351  
X 5581188.764

Y 2557080.898  
X 5580281.349

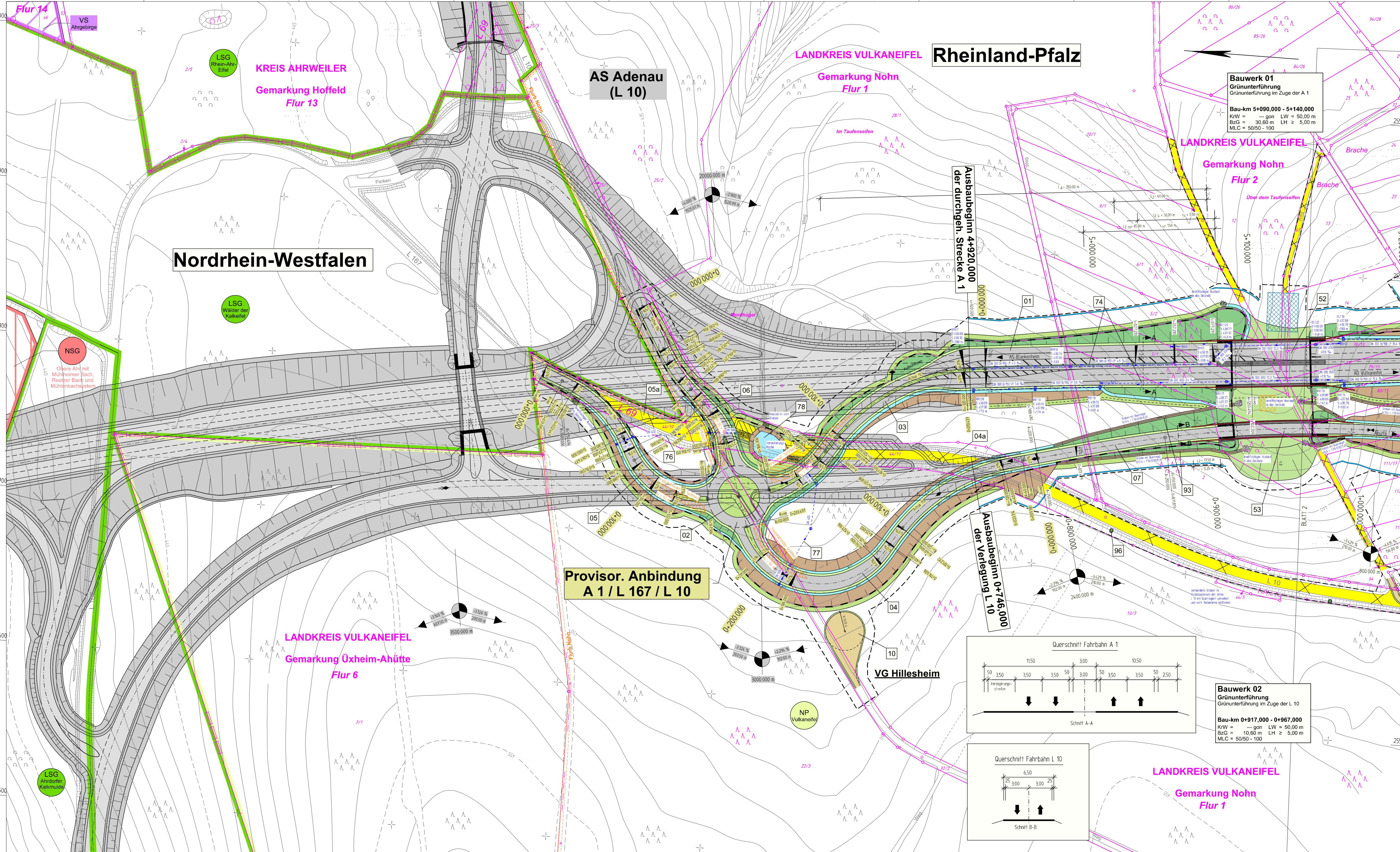

Nordrhein-Westfalen

Rheinland-Pfalz

AS Adenau (L 10)

Bauwerk 01  
Grünunterführung  
Grünunterführung im Zuge der A 1

Ausbaubeginn 4+920,000  
der durchgeh. Strecke A 1

Provisor. Anbindung  
A 1 / L 167 / L 10

Ausbaubeginn 0+746,000  
der Verteilung L 10

Bauwerk 02  
Grünunterführung  
Grünunterführung im Zuge der L 10

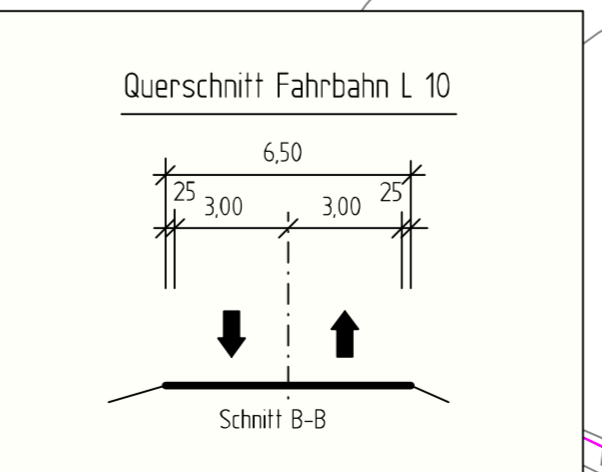
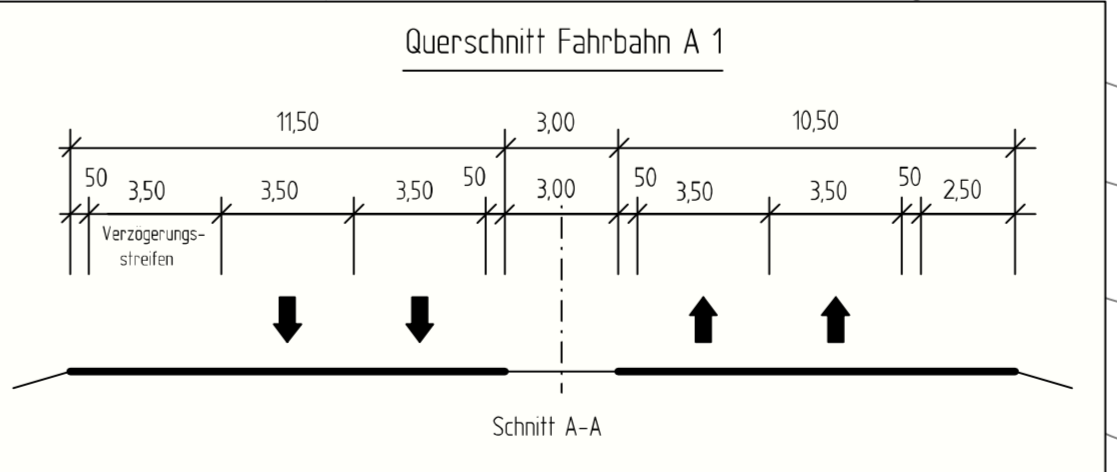

### Zeichenerklärung

**Planung**

- Erschließungsböschung
- Mulde mit Fließrichtung / Versickerungsmulde
- Bauwerk
- Richtungsfahrbahn mit Fahrstreifenaufteilung
- Mittelstreifen, Achse
- Richtungsfahrbahn mit Fahrstreifenaufteilung
- Bankett
- Dammböschung
- Unterhaltungsraster (20m) / Straßenoberflächen
- Unterhaltungsraster (20m) / Straßeneinbauten
- bei bef. Wirtschaftsweg / bef. Wirtschaftsweg ohne Bindeblech
- Getriebe
- Parkstreifen
- Brücke mit Widerlager
- Graben
- Achshauptpunktbeschriftung
- 0+800
- Heckometrierung
- Querneigung
- Gradientenpunkt
- Gradientenpunkt
- Negativbereichpunkt mit Angabe von Ausmaßungshaltmesser, Längeneigung und Abstand zum nächsten Negativbereichpunkt

**Regelungsverzeichnis**

07 Nr. im Regelungsverzeichnis

**Sonstiges**

- Freiuhändiges Sichtfeld
- Baulinienzone
- Rückbaustrecke / Rückbau-vorl. Weg
- Fläche Kleinstandort
- Fläche für bauzeitliche Entwässerung
- Zäune
- Wildschutzzaun (H2,5m)
- Wildschutzzaun in Verb. mit Amphibien-leiteneinrichtung (H2,5m)
- Wildschutzzaun in Verb. mit Amphibien-leiteneinrichtung (H2,5m) Prov.-u. Anbindung
- Wildschutzzaun in Verb. mit Amphibien-leiteneinrichtung (H4,0m)
- Blendschutzwand / Zaun / Sperre- u. Leiteneinrichtungen für Fledermause (H4,0m auf Grünrücken)
- Blendschutzwand / Sperre- u. Leiteneinrichtungen für Fledermause (H4,0m (2,0m+2,0m) im Übergang)
- Blendschutzwand / Sperre- u. Leiteneinrichtungen für Fledermause (H2,0m auf Tabulacken)
- Blendschutzwand / Sperre- u. Leiteneinrichtungen für Fledermause (H4,0m auf Grünrücken)
- Blendschutzwand auf Grünrücken (H2,0m)
- Amphibienleiteneinrichtung
- Bauschutzzaun
- Temporäre Amphibienleiteneinrichtung
- Temporäre Amphibienleiteneinrichtung und Bauschutzzaun

**Versorgungseinrichtungen**

- sochtanden
- geleitet
- Trinkwasserleitung
- E-Föhrleitung
- E-Leitung
- Fernmeldeleitung
- Schutzwasserleitung
- Abwasserdruckleitung

**Entwässerung**

- Röhrwasserleitung DN 300 / Teilschwerer DN 150 mit Angabe von Fließrichtung, Material und Gefälle
- Konkretschacht DN mit Dachabdeckung
- Strahlfachbau mit Anschlußleitung
- Prüfschacht
- Abfuhrschacht
- Röhrdurchlass mit Blöschungslack
- Einbau einer wasserundurchlässigen Dämmung im Schichtbereich mit k >= 10 m/s

**Verwaltung**

- Landesgrenze
- Kreisgrenze
- Gemarkungsgrenze
- Fluglinie
- Flurstücksgrenze

**Schutzgebiete**

- FFH-Gebiet
- Europäisches Vogelschutzgebiet
- Naturschutzgebiet
- Landchaftsschutzgebiet
- Naturspark

**weitere Gebiete**

- temporäre Lagerflächen
- Flurbereinigungsfläche
- Tabulacke

Nr.	Art der Änderung	Datum	Name
c			
b			
a			

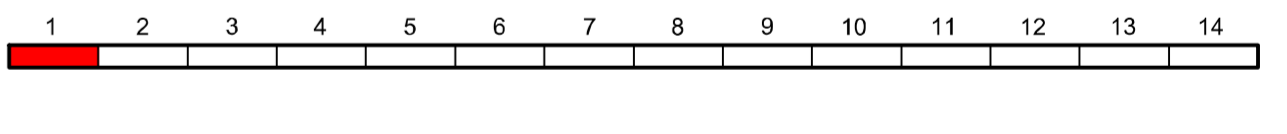

**LBM** Landesbetrieb Mobilität  
Dietrichstraße 15c  
54292 Trier  
Tel.: 0651/9796-0  
Fax: 0651/9796-1480

Datum	Name
bearbeitet: 03/2018	He / Ko
gezeichnet: 03/2018	He / Ko
geprüft: 29/03/2018	gez. Bauch

### FESTSTELLUNGSENTWURF

Straßenbauverwaltung: **Rheinland-Pfalz**

PROJIS-Nr.: 0768725720 | SAP-Nr.: A.71-02-0019.02 | Maßstab: 1 : 1.000

Unterlage: 5 | Blatt-Nr.: 1

**Lageplan 1**  
Bau-km 4+920 - Bau-km 5+170

Neubau der A 1  
AS Kelberg (B 410) - AS Adenau (L 10)  
Bau-km 4+920 bis Bau-km 15+466.325

aufgestellt: *Bgn*

Trier, den 03.04.2018

Festgestellt  
gemäß Kapitel A Nr. 1 des  
Planfeststellungsbeschlusses vom  
25.07.2023, Az. 02-1-1897-F/31a/PF-34PF-35  
Landesbetrieb Mobilität  
Rheinland-Pfalz  
Planfeststellungsbehörde

In Vertretung:  
gez.  
Dr. Markus Rieder  
Vizepräsident der Planfeststellungsbehörde

Y 2556459.925  
X 5581147.033

Y 2556528.472  
X 5580239.618