

Y 2557337.045  
X 5575515.627

Y 2557585.431  
X 5574640.181

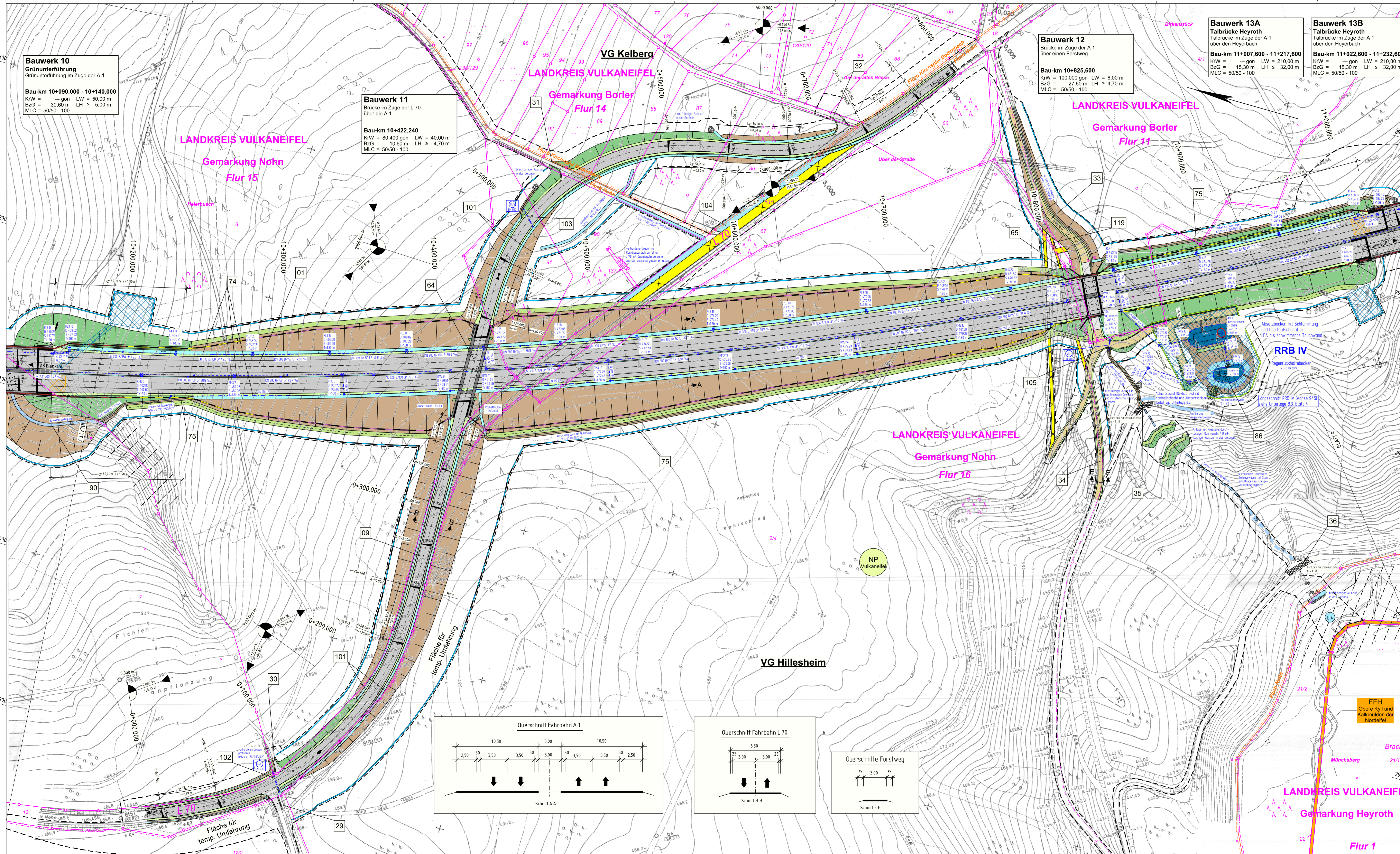

### Zeichenerklärung

**Planung**

- Einschleifboschung
- Mulde mit Fließrichtung / Versickerungsmulde
- Bauwerk
- Richtungsfahrbahn mit Fahrschwellenaufbau
- Mittelstreifen, Achse
- Richtungsfahrbahn mit Fahrschwellenaufbau
- Quartell
- Dammboschung
- Unterhaltungsraster (2,5m) / Spaltverbleib
- bei Wirtschaftsweg / Forstweg: Forstweg ohne Bindeblech Gelweg
- Parkstreifen
- Brücke mit Widerlager
- Graben
- Achshauptpunktbeschriftung
- Hekometerung
- Querneigung
- Gradientenpunkt
- Gradientenpunkt
- Negungsbereich mit Angabe von Ausrichtungsmesswert, Längsneigung und Abstand zum relativen Neigungsbereich

**Regelungsverzeichnis**

07 Nr. im Regelungsverzeichnis

**Sonstiges**

- Freizeithandels Siedelort
- Baufließgrenze
- Rückbaustrecke / Rückbau-vorl. Weg
- Fläche Kleinstandort
- Fläche für bauzeitliche Entwässerung
- Zäune
- Wildkutschenschutzzaun (H2,5m)
- Wildkutschenschutzzaun in Verb. mit Amphibienlebensicherung (H2,5m)
- Wildkutschenschutzzaun in Verb. mit Amphibienlebensicherung (H2,5m) Provvis. Anbindung
- Wildkutschenschutzzaun in Verb. mit Amphibienlebensicherung und Sperre- und Leiteneinrichtung für Fledermause (H4,0m)
- Blendschutzwand / Sperre- u. Leiteneinrichtungen für Fledermause (H4,0m (2,0m+2,0m) im Übergang)
- Blendschutzwand / Sperre- u. Leiteneinrichtungen für Fledermause (H2,0m auf Tabirücken)
- Blendschutzwand / Sperre- u. Leiteneinrichtungen für Fledermause (H4,0m auf Grünmerkmale)
- Blendschutzwand auf Grünbrücken (H2,0m)
- Amphibienlebensicherung
- Bauschutzzaun
- Temporäre Amphibienlebensicherung
- Temporäre Amphibienlebensicherung und Bauschutzzaun

**Versorgungseinrichtungen**

- Trinkwasserleitung
- E-Föhrleitung
- E-Leitung
- Fernwärmeleitung
- Schmutzwasserleitung
- Abwasserdruckleitung

**Entwässerung**

- Regenwasserleitung DN 200 / Teilrohr DN 150 mit Angabe von Fließrichtung, Material und Gefälle
- Konkretschacht DN mit Dachabdeckung
- Abflussschacht
- Rehrdurchlass mit Blöschungsstück
- Einbau einer wasserundurchlässigen Demmerhöhung im Schloßbereich mit k=101 m/s

**Verwaltung**

- Landesgrenze
- Kreisgrenze
- Gemarkungsgrenze
- Flurgrenze
- Flurstücksgrenze

**Schutzgebiete**

- FFH-Gebiet
- Europäisches Vogelschutzgebiet
- Naturschutzgebiet
- Landesschutzgebiet
- Naturschutzgebiet

**weitere Gebiete**

- temporäre Lagerflächen
- Flurbereinigungsfläche
- Tabulfläche

c	b	a	Nr.	Art der Änderung	Datum	Name							
1	2	3	4	5	6	7	8	9	10	11	12	13	14

**LBM** Landesbetrieb Mobilität  
Trier  
Dietrichstraße 15c  
54292 Trier  
Tel.: 0651/9796-0  
Fax: 0651/9796-1480

bearbeitet:	03/2018	He / Ko
gezeichnet:	03/2018	He / Ko
geprüft:	29/03/2018	gez. Bauch

### FESTSTELLUNGSENTWURF

Straßenbauverwaltung: **Rheinland-Pfalz**

Unterlage: 5 Blatt-Nr.: 8  
**Lageplan 8**  
Bau-km 10+160 - Bau-km 11+000

PROJIS-Nr.: 0768725720 SAP-Nr.: A.71-02-0019.02 Maßstab: 1 : 1.000

**Neubau der A 1**  
**AS Kelberg (B 410) - AS Adenau (L 10)**  
Bau-km 4+920 bis Bau-km 15+466,325

aufgestellt: BGN  
Trier, den 03.04.2018

Festgestellt gemäß Kapitel A Nr. 1 des Planfeststellungsbeschlusses vom 25.07.2022, Az.: 02-1-1697-PP-11a/PFF 34/PF 35  
Landesbetrieb Mobilität  
Rheinland-Pfalz  
Planfeststellungsbehörde

In Vertretung:  
Dr. Markus Rieder  
Leiter der Planfeststellungsbehörde

Y 2556804.082  
X 5575364.412

Y 2557052.468  
X 5574488.966