

Y 2557571.369
X 5574833.794

Y 2558142.568
X 5574125.394

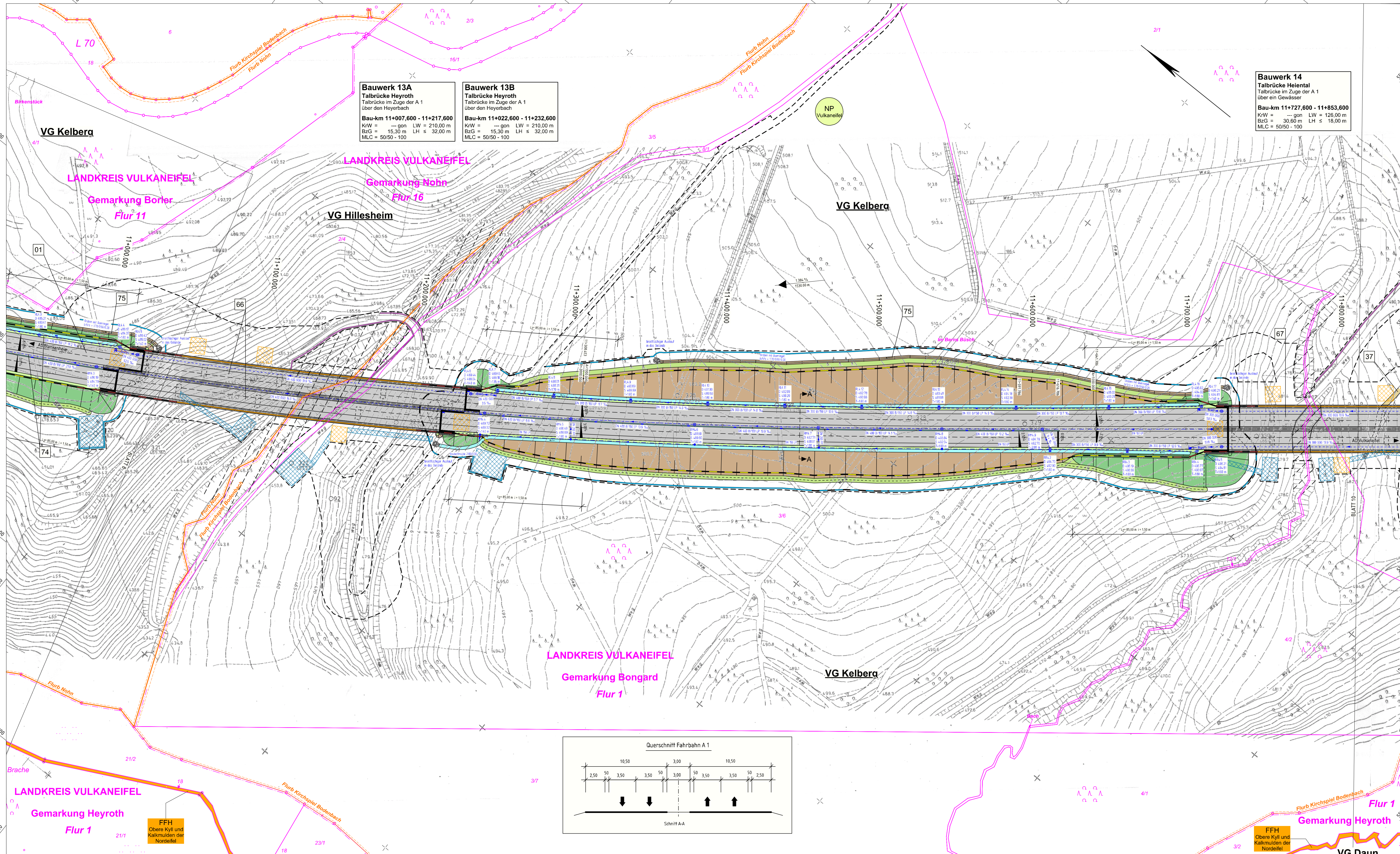

Bauwerk 13A
Talbrücke Heyroth
Talbrücke im Zuge der A 1
über den Heyrothbach
Bau-km 11+007,600 - 11+217,600
KfW = -- gon LW = 210,00 m
BzG = 15,30 m LH = 32,00 m
MLC = 50/50 - 100

Bauwerk 13B
Talbrücke Heyroth
Talbrücke im Zuge der A 1
über den Heyrothbach
Bau-km 11+022,600 - 11+232,600
KfW = -- gon LW = 210,00 m
BzG = 15,30 m LH = 32,00 m
MLC = 50/50 - 100

Bauwerk 14
Talbrücke Hental
Talbrücke im Zuge der A 1
über ein Gewässer
Bau-km 11+727,600 - 11+853,600
KfW = -- gon LW = 126,00 m
BzG = 30,60 m LH = 18,00 m
MLC = 50/50 - 100

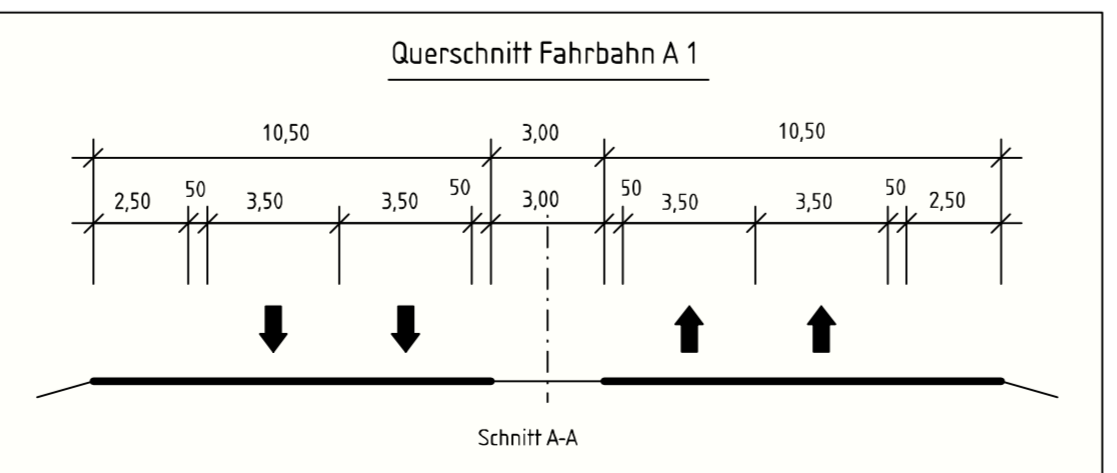

Zeichenerklärung

Planung

- Einschallschöpfung
- Mulde mit Fließrichtung / Versickerungsmulde
- Bankett
- Richtungsfahrbahn mit Fahrschneidung
- Mittelstreifen, A-Graben
- Richtungsfahrbahn mit Fahrschneidung
- Bankett
- Dammböschung
- Unterhaltungstreifen (20m) / Spaltstreifen
- Graben
- Parkstreifen
- Brücke mit Widerlager
- Graben
- Achshauptpunktbeschriftung
- 0+800
- Querneigung
- Gradientenpunkt
- Gradientenpunkt
- Neigungsrichtung mit Angabe von Ausrichtungswinkel, Längsneigung und Abstand zum nächsten Neigungsrichtungspunkt

Versorgungseinrichtungen

- Trinkwasserleitung
- E-Föhrleitung
- E-Leitung
- Fernwärmeleitung
- Schutzwasserleitung
- Abwasserdruckleitung

Entwässerung

- Roggenwasserleitung DN 200 / Teilschneure DN 150 mit Angabe von Fließrichtung, Maniar und Gefälle
- Konkretschacht DN mit Drainageleitung
- Straßenablauf mit Anschlußleitung
- Profilschacht
- Abflussschacht
- Rohrdurchlass mit Blöschungsstück
- Einbau einer wasserundurchlässigen Dammschicht im Schichtbereich mit k >= 10⁻¹ m/s

Verwaltung

- Landesgrenze
- Kreisgrenze
- Gemarkungsgrenze
- Flurgrenze
- Flurstücksgrenze

Regelungsverzeichnis

07

Sonstiges

- Freiwilliges Siedlungsgebiet
- Badelandschaft
- Rückbaustrecke / Rückbau-vorl. Weg
- Fläche für baurechtliche Entwässerung
- Zäune
- Waldschuttschutz (H2,5m)
- Waldschuttschutz in Verb. mit Amphibienlebenszone (H2,5m)
- Waldschuttschutz in Verb. mit Amphibienlebenszone (H2,5m) Provis. Anbindung
- Waldschuttschutz in Verb. mit Amphibienlebenszone und Sperre- und Leinrichtungen für Fledermause (H4,0m)
- Blendschutzwand / Zaun / Sperre- u. Leinrichtungen für Fledermause (H4,0m (2,0m+2,0m) im Übergang)
- Blendschutzwand / Sperre- u. Leinrichtungen für Fledermause (H2,0m auf Tabirücken)
- Blendschutzwand / Sperre- u. Leinrichtungen für Fledermause (H4,0m auf Grünflächen)
- Blendschutzwand auf Grünflächen (H2,0m)
- Amphibienlebenszone
- Bauschuttschutz
- Temporäre Amphibienlebenszone
- Temporäre Amphibienlebenszone und Bauschuttschutz

Schutzgebiete

- FFH-Gebiet
- Europäisches Vogelschutzgebiet
- Naturschutzgebiet
- Landchaftsschutzgebiet
- Naturschutzgebiet

weitere Gebiete

- temporäre Lagerflächen
- Flurbereinigungsfläche
- Tabulfläche

c	b	a	Nr.	Art der Änderung	Datum	Name							
1	2	3	4	5	6	7	8	9	10	11	12	13	14

	Landesbetrieb Mobilität Trier Dietschstraße 15c 54292 Trier Tel.: 0651/9796-0 Fax: 0651/9796-1480	Datum	Name
	bearbeitet:	03/2018	He / Ko
	gezeichnet:	03/2018	He / Ko
	geprüft:	29/03/2018	gez. Bauch

FESTSTELLUNGSENTWURF

Straßenbauverwaltung: 	Unterlage: 5 Blatt-Nr.: 9 Lageplan 9 Bau-km 11+000 - Bau-km 11+830
PROJIS-Nr.: 0768725720	SAP-Nr.: A.71-02-0019.02
Neubau der A 1 AS Kelberg (B 410) - AS Adenau (L 10) Bau-km 4+920 bis Bau-km 15+466.325	
Maßstab: 1 : 1.000	

aufgestellt: *Bgn*
Trier, den 03.04.2018

Festgestellt
gemäß Kapitel A Nr. 1 des
Planfeststellungsbeschlusses vom
25.07.2022, Az. 02-1-1897-PP-31a/PP-34/PP-35
Landesbetrieb Mobilität
Rheinland-Platz
Planfeststellungsbehörde -
In Vertretung:
Dr. Markus Riederer
Vizepräsident

Y 2557140.101
X 5574486.053

Y 2557711.300
X 5573777.653