

PKW-Fahrgasse PWC-West (Achse 112)

H = 2100.000 m
 T = 5.041 m
 f = 0.006 m
 km = 0+208.612
 h TS = 555.371 m

H = 1000.000 m
 T = 12.294 m
 f = 0.076 m
 km = 0+181.466
 h TS = 554.823 m

ohne Ausrundung
 km 0+219.119
 h TS = 555.634 m

ohne Ausrundung
 km 0+000.000
 h TS = 547.393 m

H = 170.000 m
 T = 5.932 m
 f = 0.104 m
 km = 0+010.000
 h TS = 547.143 m

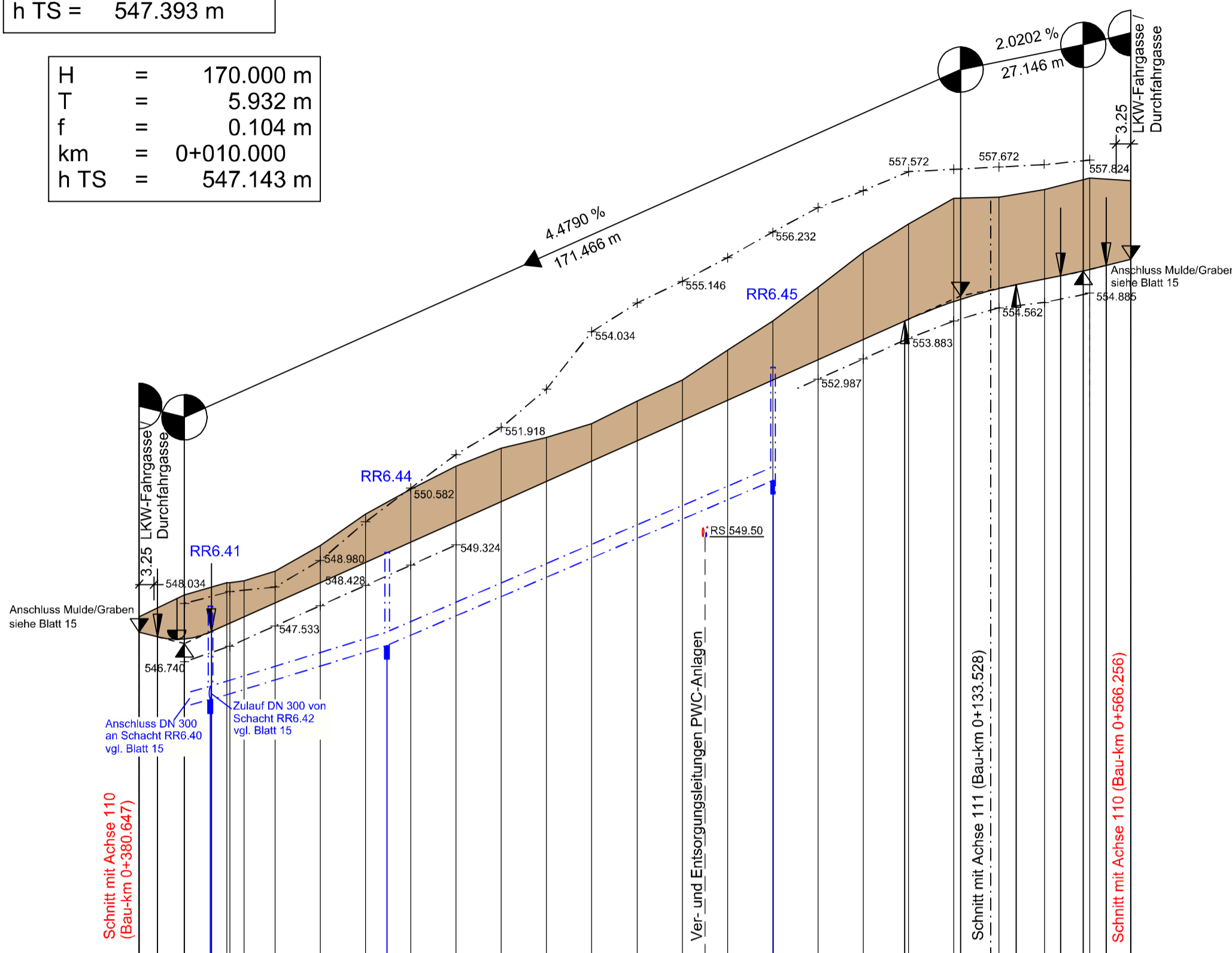

	NN 540.000 m	
Höhe	Gradiente	547.393, 547.291, 547.238, 547.217, 547.409, 547.531, 548.039, 548.487, 548.935, 549.382, 549.830, 550.278, 550.726, 551.174, 551.622, 552.070, 552.518, 552.966, 553.414, 553.861, 554.272, 554.309, 554.699, 554.747, 554.988, 555.071, 555.197, 555.269, 555.377, 555.409, 555.497, 555.634
Gelände	höhe	547.732, 548.213, 548.487, 548.488, 548.529, 548.742, 549.312, 550.005, 550.552, 551.058, 551.463, 551.697, 551.998, 552.499, 552.964, 553.629, 554.267, 555.016, 555.790, 556.415, 556.984, 557.005, 557.173, 557.425, 557.367
Regenwasserkanal		DN 300 B 39.03 m 30.8 o/oo, DN 300 B 82.22 m 49.7 o/oo
Station		0.000, 4.068, 8.318, 10.000, 15.745, 19.317, 20.000, 23.161, 30.000, 40.000, 50.000, 54.761, 60.000, 70.000, 80.000, 90.000, 100.000, 110.000, 120.000, 130.000, 140.000, 140.046, 150.000, 160.000, 169.172, 170.000, 180.000, 181.466, 188.133, 190.000, 193.760, 200.000, 203.571, 208.612, 210.000, 219.119

Krümmung
 100 / R (cm)

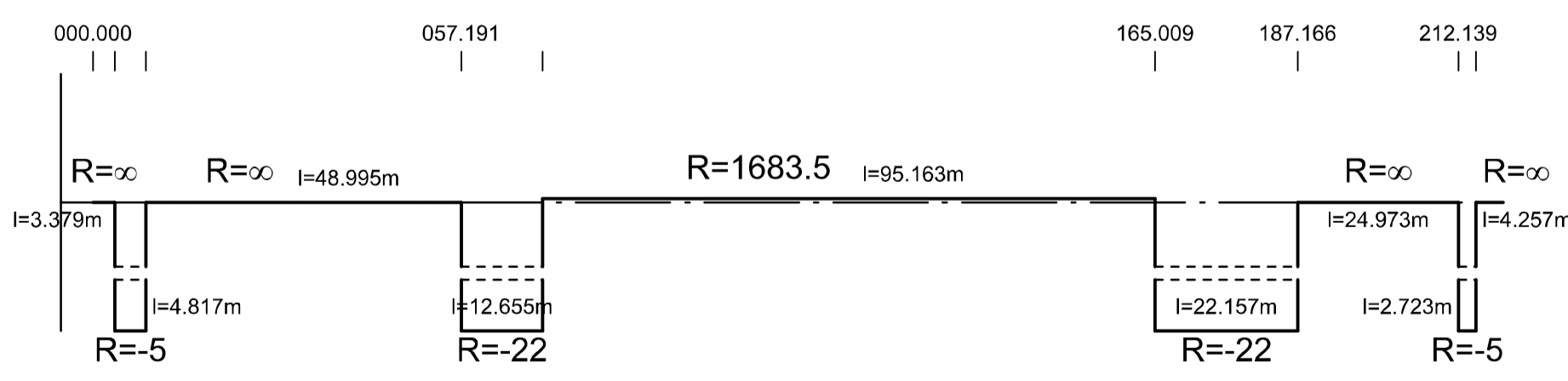

Querneigung
 Maßstab 1 : 10
 linker Fahrbahnrand
 rechter Fahrbahnrand

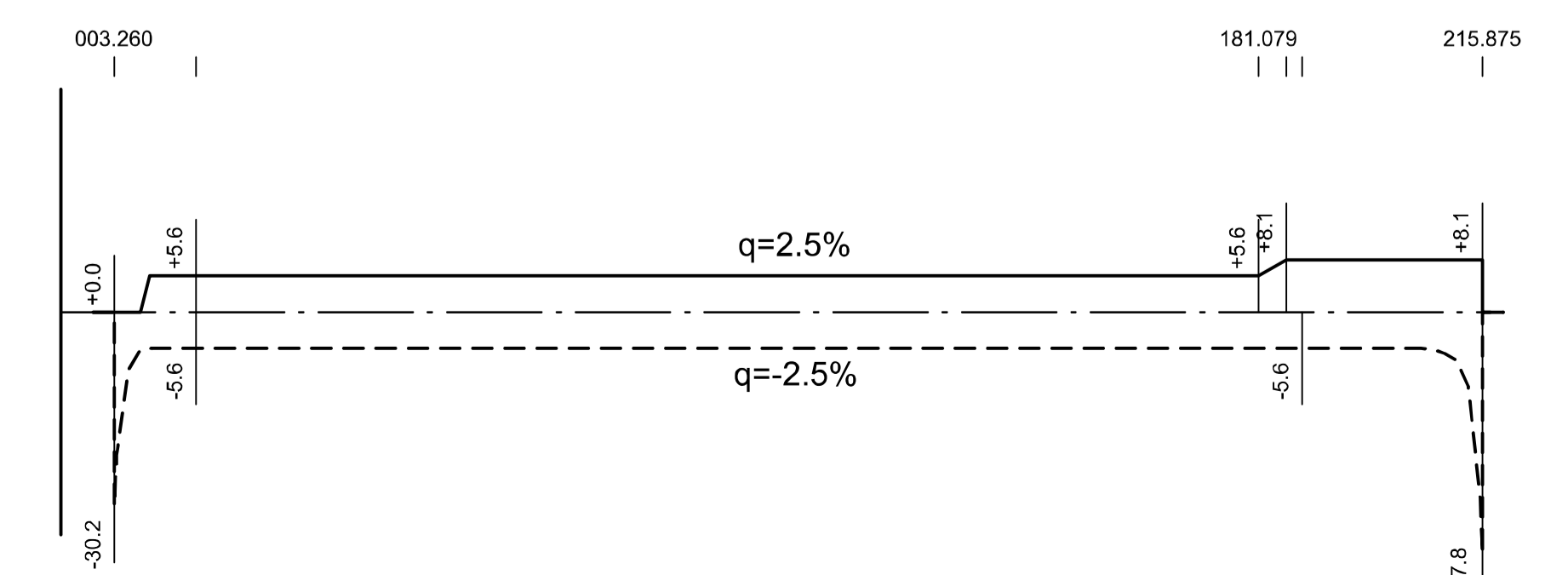

Zeichenerklärung

- Gradientenhochpunkt
- Gradiententiefpunkt
- Ausrundungsbeginn Kuppe / Ausrundungsende Wanne
- Tangentschnittpunkt
- Damm
- Einschnitt
- Graben / Mulde links
- Graben / Mulde rechts
- Schacht links
- Schacht mitte
- Schacht rechts
- Schacht mitte und rechts
- Rohrleitung mit Angabe der Dimension und der Längsneigung
- DN 300 1,21% links
- DN 300 1,21% rechts
- DN 300 1,21% mitte
- D = Deckelhöhe Schacht
- S = Sohlhöhe Schacht
- S_{an} = Sohlhöhe Einlauf
- S_{gab} = Sohlhöhe Auslauf
- E = Einlauf
- A = Auslauf
- Durchlass mit Achsnr. / lfd. Nr. und Durchmesser

c			
b			
a			
Nr.	Art der Änderung	Datum	Name



Landesbetrieb Mobilität Trier Dasbachstraße 15c 54292 Trier Tel.: 0651/9796-0 Fax: 0651/9796-1480		Datum	Name
	bearbeitet:	03/2018	He / Ko
	gezeichnet:	03/2018	He / Ko
	geprüft:	29/03/2018	gez. Bauch

FESTSTELLUNGSENTWURF

Straßenbauverwaltung: Rheinland-Pfalz	Unterlage: 6 Blatt-Nr.: 16 Höhenplan PKW-Fahrgasse PWC-West Bau-km 0+000 - Bau-km 0+219,119
PROJIS-Nr.: 0768725720	SAP-Nr.: A.71-02-0019.02
Maßstab: 1 : 1.000/100	

**Neubau der A 1
 AS Kelberg (B 410) - AS Adenau (L 10)**
 Bau-km 4+920 bis Bau-km 15+466,325

aufgestellt:

Trier, den 03.04.2018

Festgestellt
 gemäß Kapitel A Nr. 1 des
 Planfeststellungsbeschlusses vom
 25.07.2023, Az.: 02.1-1897-PF 31a/PF 34/PF 35
 Landesbetrieb Mobilität
 Rheinland-Pfalz
 Planfeststellungsbehörde

In Vertretung:
 gez.:
 (Dr. Markus Rieder)
 Leiter der Planfeststellungsbehörde