

H = 3000.000 m  
 T = 84.308 m  
 f = 1.185 m  
 km = 0+608.000  
 h TS = 441.091 m

H = 2400.000 m  
 T = 68.699 m  
 f = 0.983 m  
 km = 0+800.000  
 h TS = 445.500 m

**Bauwerk 02**  
 Grünunterführung  
 Grünunterführung im Zuge der L 10  
 KrW = --- gon LW = 50,00 m  
 BzG = 10,60 m LH = 6,00 m  
 MLC = 50/50 - 100

H = 800.000 m  
 T = 32.176 m  
 f = 0.647 m  
 km = 1+010.000  
 h TS = 438.300 m

H = 3625.000 m  
 T = 123.774 m  
 f = 2.113 m  
 km = 1+166.000  
 h TS = 445.500 m

### Zeichenerklärung

- Gradientenhochpunkt
  - Gradiententiefpunkt
  - Ausrundungsbeginn Kuppe / Ausrundungsende Wanne
  - Tangentenschnittpunkt
  - Dammbauwerk
  - Einschnittbauwerk
- Neigungsbrechpunkt mit Angabe von:  
 Ausrundungshalbmesser, Tangentiallänge, Stüchhöhe, Bau-km, Höhe Tangentenschnittpunkt
- Längsneigung und Abstand zum nächsten Neigungsbrechpunkt

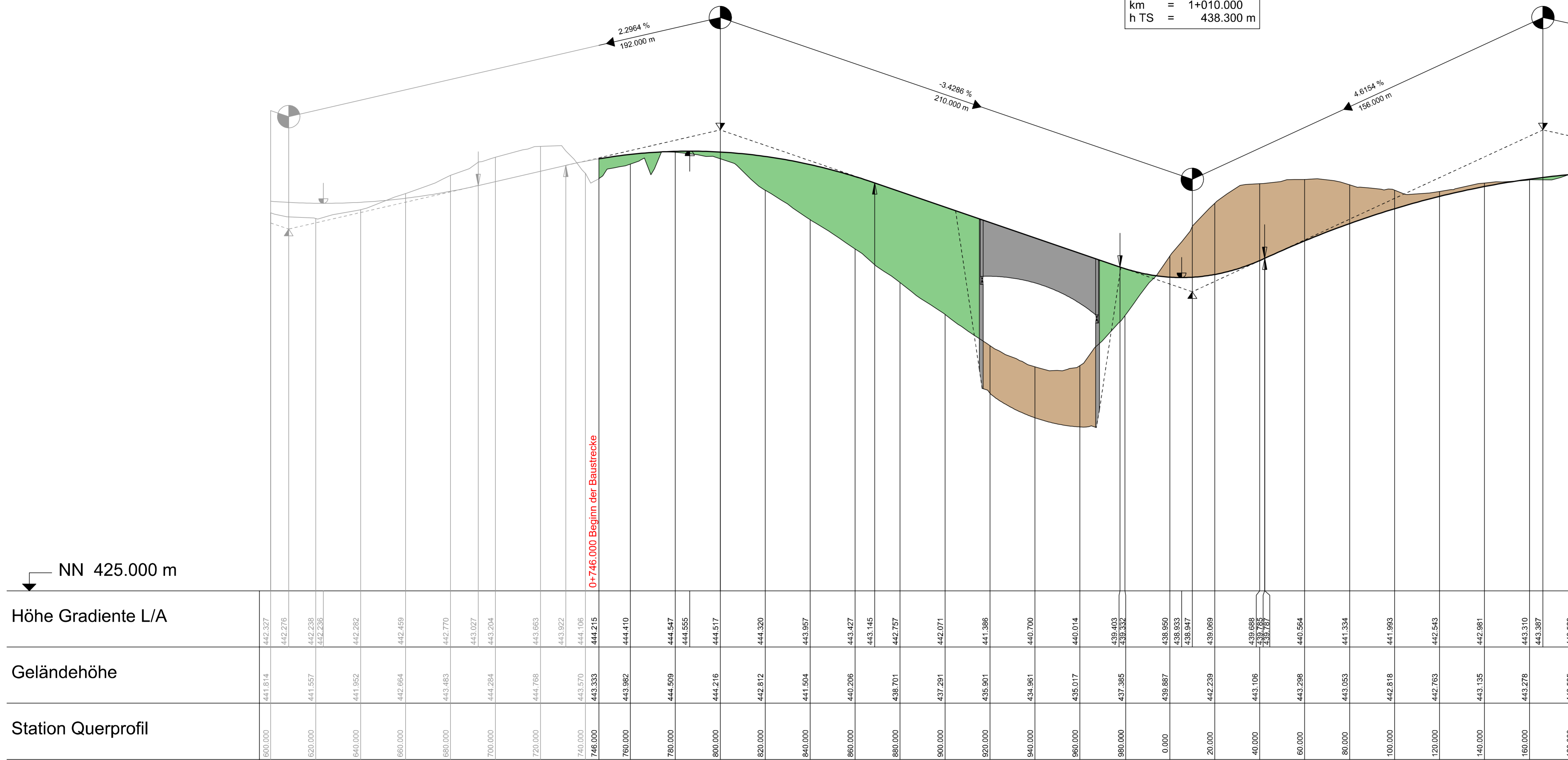

NN 425.000 m

Höhe Gradiente L/A

Geländehöhe

Station Querprofil

Krümmung  
 200 / R (cm)

Querneigung

bezogen auf 5.00 % / cm  
 linker Fahrbahnrand  
 rechter Fahrbahnrand

Sichtweiten (gem. RAS-L 1995)

vorhandene Haltesichtweite  
 Fahrt von links nach rechts  
 Fahrt von rechts nach links  
 erforderliche Haltesichtweite (für v=60 km/h)  
 Fahrt von links nach rechts  
 Fahrt von rechts nach links

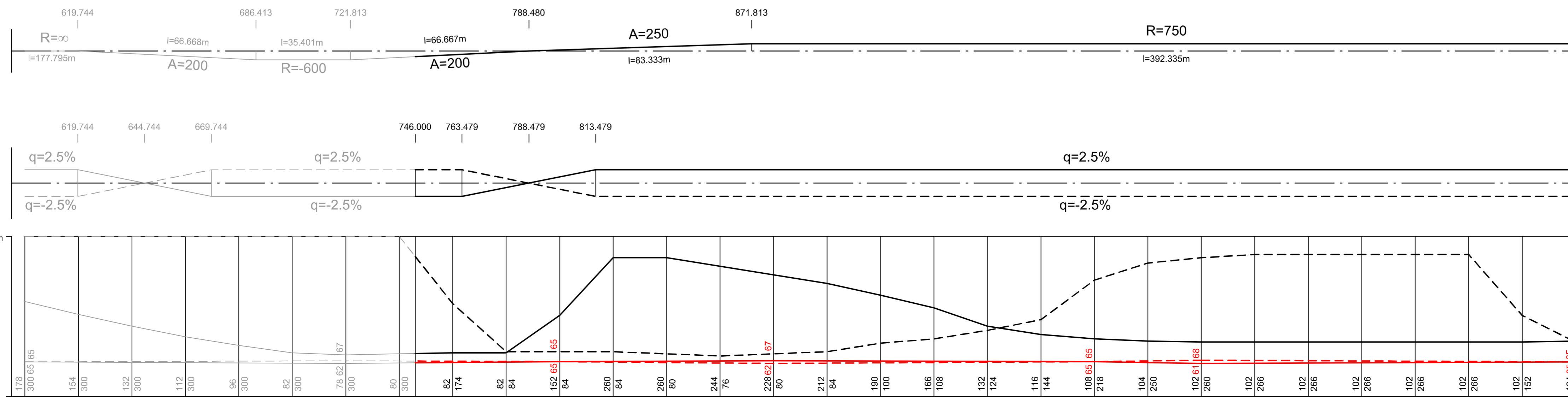

c			
b			
a			
Nr.	Art der Änderung	Datum	Name



	Landesbetrieb Mobilität Trier Datsbachstraße 15c 54292 Trier Tel.: 0651/9796-0 Fax: 0651/9796-1480	Datum	Name
	bearbeitet:	03/2018	He / Ko
	gezeichnet:	03/2018	He / Ko
	geprüft:	29/03/2018	gez. Bauch

### FESTSTELLUNGSENTWURF

Straßenbauverwaltung: 		Unterlage: 6	Blatt-Nr.: 19
PROJIS-Nr.: 0768725720		SAP-Nr.: A.71-02-0019.02	Maßstab: 1 : 1.000/100

**Neubau der A 1**  
 AS Kelberg (B 410) - AS Adenau (L 10)  
 Bau-km 4+920 bis Bau-km 15+466.325

aufgestellt:

Festgestellt  
 gemäß Kapitel A Nr. 1 des  
 Planfeststellungsbeschlusses vom  
 25.07.2023, Az.: 02.1-1897-PF 31a/PF 34/PF 35  
 Landesbetrieb Mobilität  
 Rheinland-Pfalz  
 Planfeststellungsbehörde -  
 Trier, den 03.04.2018

In Vertretung:  
 gez.:   
 (Dr. Marius Rieder)  
 Leiter der Planfeststellungsbehörde