

Bauwerk 05
 Talbrücke K 85
 Talbrücke im Zuge der A 1
 über die K 85 und einen Forstweg
Bau-km 6+980,000 - 7+080,000
 KNV = 100,000 gsm LW = 100,000 m
 SZG = 50,00 m LH = 4,70 m
 MLC = 50/50-100 LH = 24,00 m

Zeichenerklärung

- Gradientenhochpunkt
- Gradienteniefpunkt
- Ausrundungsbeginn Kruppe / Ausrundungsends Wanne
- Tangentenschnittpunkt
- DN = Deckhöhe Schacht
- SN = Sohlhöhe Schacht
- SE = Sohlhöhe Einlauf
- SA = Sohlhöhe Auslauf
- E = Einlauf
- A = Auslauf
- Durchlass mit Achsen / Rd. Nr. und Durchmesser

$N = 15,000 \text{ m}$
 $T = 362,155 \text{ m}$
 $f = 4,372 \text{ m}$
 $km = 0,4901335$
 $NTS = 415,868 \text{ m}$

Neigungsbruchpunkt mit Angabe von:
 Ausrundungshalbmesser, Tangentenlänge, Strecke, Bau-km, Höhe Tangentenschnittpunkt
 Längsneigung und Abstand zum nächsten Neigungsbruchpunkt

Graben / Mulde links
 Graben / Mulde rechts
 Rohrleitung mit Angabe der Dimension und der Längsneigung
 links
 rechts
 mitte

Schacht links
 Schacht mitte
 Schacht rechts
 Schacht mitte und rechts

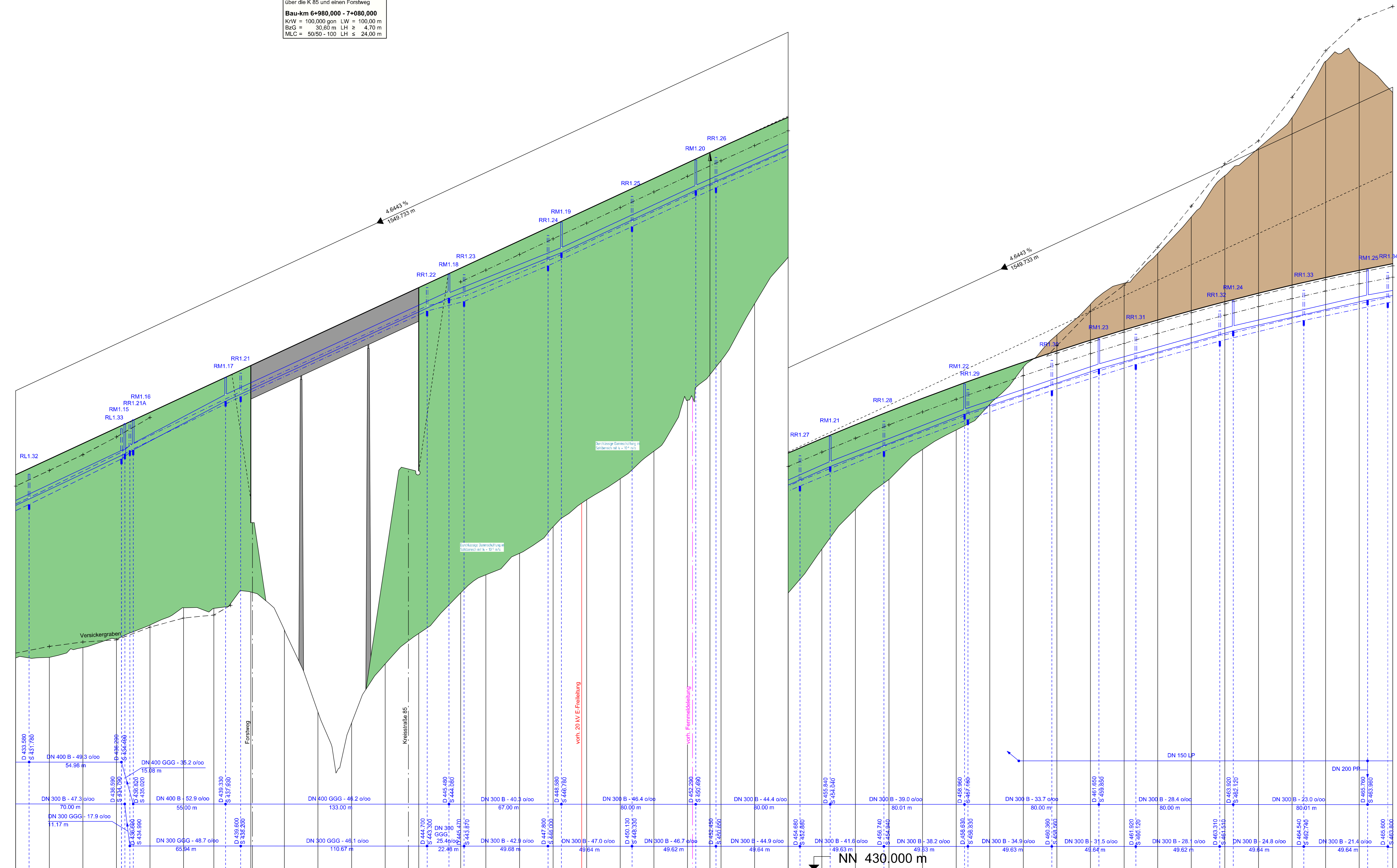

Station	6+900	7+000	7+100	7+200	7+300	7+400	7+500	7+600
Höhe Gradiente L/A	423.025	423.249	423.473	423.697	423.921	424.145	424.369	424.593
Geländehöhe	423.025	423.025	423.025	423.025	423.025	423.025	423.025	423.025
Station Querprofil	6+900	7+000	7+100	7+200	7+300	7+400	7+500	7+600

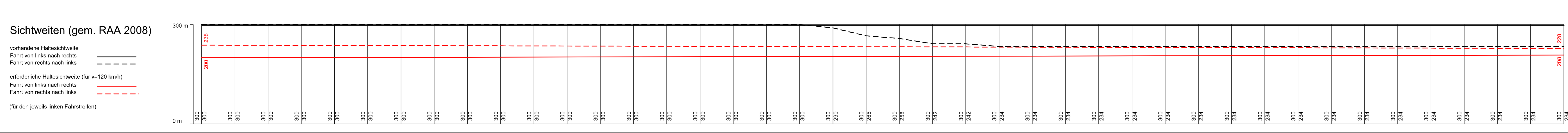
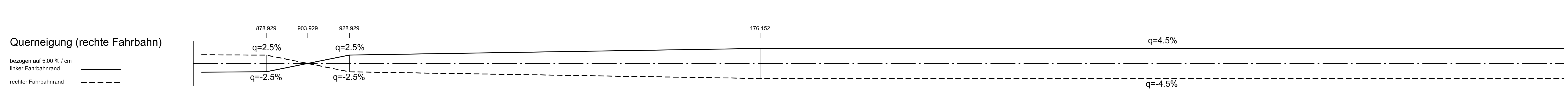
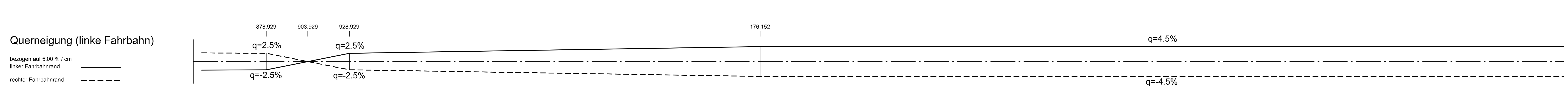
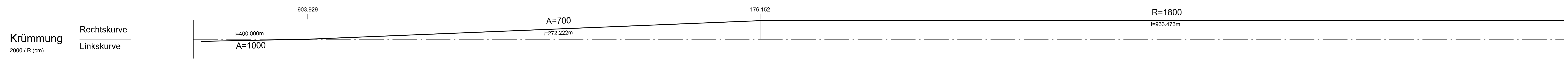

c			
b			
a			
Nr.	Art der Anordnung	Datum	Name

1 2 3 4 5 6 7 8 9 10 11 12 13 14

LBM
 Landesbetrieb Mobilität
 Trier
 Dienstleistungsbereich 10c
 54292 Trier
 Tel: 0651/91986-0
 Fax: 0651/9196-1480

Datum: 03/2018
 Name: He / Ko
 bearbeitet: 03/2018
 gezeichnet: 03/2018
 geprüft: 28/03/2018
 gez. Bauw

FESTSTELLUNGSENTWURF

Straßenbauverwaltung: **Rheinland-Pfalz**
 Unterlage: 6
 Blatt-Nr.: 4
Höhenplan 4
 Bau-km 6+840 - Bau-km 7+660
 PROJES-Nr.: 0768725720
 SAMP-Nr.: A-71-02-0019.02
 Maßstab: 1:1.000/100

Neubau der A 1
AS Kelberg (B 410) - AS Adenau (L 10)
 Bau-km 4+920 bis Bau-km 15+466,325

aufgestellt: Bgw
 Tracer, den 03.04.2018

Festgestellt gemäß Kapitel A Nr. 1 des Planfeststellungsbeschlusses vom 25.07.2003, Az. 25.1150/03-Pr. 11/03, Seite 20
 Landesbetrieb Mobilität
 Rheinland-Pfalz
 Dienstleistungsbereich 10c
 Trier
 (Dr. Markus Rieder)
 Leiter des Planfeststellungsorgans