

Y 2557706.190
X 5577866.633

Y 2557490.976
X 5576982.448

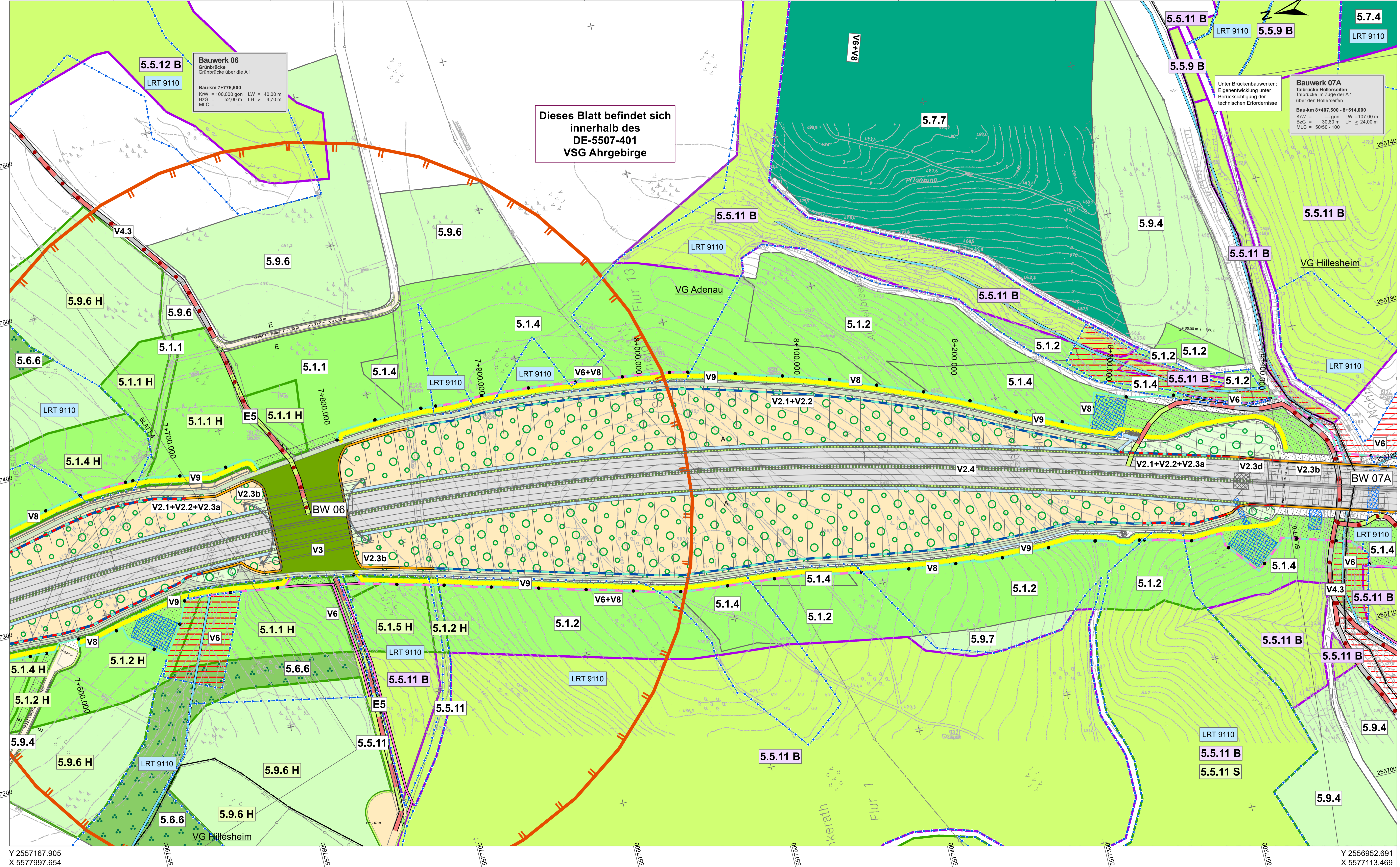

Dieses Blatt befindet sich innerhalb des DE-5507-401 VSG Ahrgebirge

Bauwerk 06
Grünbrücke
Grünbrücke über die A1
Bau-km 7+776,500
KfW = 100,000 qm LW = 40,00 m
BzG = 52,00 m LH ≥ 4,70 m
MLC =

Bauwerk 07A
Talbücke Hollersellen
Talbücke im Zuge der A1 über den Hollersellen
Bau-km 8+407,500 - 8+514,000
KfW = 30,000 qm LW = 107,00 m
BzG = 30,00 m LH ≥ 24,00 m
MLC = 50/50 - 100

Maßnahmen

Waldbauliche Maßnahmen

- Neuauforstung von Laubwald
- Entwicklung von strukturreichen Eichenwäldern
- Entwicklung von Waldrand
- Extensive Waldnutzung mit Waldrefugium
- Strukturierung von Nadelwald/Laubmischwald
- Umbau von Nadelwald zu Laubmischwald
- Wiederaufrostung von Laubwald
- Strukturierung von Laubwald

Offenlandmaßnahmen

- Extensivierung von Grünland
- Extensivierung von Grünland in der Bachau
- Gehölzpflanzung locker
- Neuanlage Streuobst
- Eigenentwicklung

Gewässermaßnahmen

- Anlage von Stillgewässern
- Entwicklung von Bachuferwald
- Umbau von Nadelwald in Bachuferwald

Sonstiges

- Lagerfläche mit anschließender Aufforstung von Laubwald
- Entsiegelung E1 - E7: Anlage von Extensivgrünland
- Entsiegelung E1 - E7: Entwicklung von Waldrand

Maßnahmenart

- Artenschutzrechtliche Maßnahme zur Erhaltung der ökologischen Funktion der Fortpflanzungs- und Ruhestätten (CEF-continuous ecological functionality)
 - F Feldlerche N Neumittler
 - G Geburtshelferkröte S Schwarzstorch
 - H Haselmaus
- Maßnahmen zur Sicherung des Erhaltungszustandes (FCS-favourable conservation status)
 - B Bechsteinfledermaus
 - M Mittelspecht

Dauerhafte Vermeidungsmaßnahmen

- V2.1 Wildkatzenschutzzaun (H=2,5m)
- V2.2 Amphibienschutzzaun
- V2.1+V2.2 Wildkatzenschutzzaun in Verbindung m. Amphibienschutzzaun (H=2,5m)
- V2.1+V2.2+V2.3a Wildkatzenschutzzaun in Verbindung mit Amphibienschutzzaun und Sperr- und Leiteinrichtungen für Fledermäuse (H=4,0m)
- V2.3b Sperr- u. Leiteinrichtungen für Fledermäuse inkl. Blendschutzwand (H=2,0m auf Tal- und Grünbrücken)
- V2.3c Sperr- u. Leiteinrichtungen für Fledermäuse inkl. Blendschutzwand (H=4,0m auf Grünunterführung und im Übergangsbereich bis 25m)
- V2.3d Sperr- u. Leiteinrichtungen für Fledermäuse inkl. Blendschutzwand (H=4,0m im Übergangsbereich, H=2,0m Blendschutzwand, H=2,0m Zaun)
- V2.4 Präventive Maßnahmen der Trassengestaltung zur Verhinderung von Vogelkollisionen im Mittelstreifen und Bankett
- V3 Anlage von Grünbrücken und Grünunterführungen unter tierökologischen Aspekten
- V9 Waldrandgestaltung (als CEF-Lenkungsmaßnahme für Fledermäuse an angeschnittenen Laub- und Laubmischbeständen)

Temporäre Vermeidungsmaßnahmen

- V2.1+V2.2 Provisorium, Wildkatzenschutzzaun in Verbindung mit Amphibienschutzzaun (H=2,5m)
- V4.3 Baustreifen mit eingeschränkter Herstellungszeit
- V6 Schutz von Vegetationsbeständen
- V6 Bautabzonen
- V6+V8 Schutz von Vegetationsbeständen in Verbindung mit temporärem Amphibien- und Reptilienschutzzaun während der Bauzeit
- V8 Temporärer Amphibien- und Reptilienschutzzaun während der Bauzeit

Maßnahmen zur Trassengestaltung

- V2.4 Präventive Maßnahmen der Trassengestaltung zur Verhinderung von Vogelkollisionen, dichte Böschungsbepflanzung (Einschnittsböschung / Dammböschung)
- G1 2/3 Böschungsbepflanzung 1/3 Rasensaat (Einschnittsböschung / Dammböschung)

Nachrichtlich

- Einschnittsböschung
- Bankett
- Standstellen
- Fahrbahn
- Mittelstreifen
- Fahrbahn
- Standstellen
- Bankett
- Dammböschung
- Unterhaltungstreifen
- Bereifungsauslauf ins Gelände
- Bl. bef. Wirtschaftsweg / bef. Wirtschafts-, Forstweg ohne Bindedittel

- Baufeld / Vorübergende Inanspruchnahme
- Lagerflächen
- Rückbaustrecke, Rückbau vorh. Weg / Eigenentwicklung
- Baustreifen kurzzeitige Nutzung (temporär)
- Baustreifen, Rückbau auf vorhandenen Wegen
- Baustreifen auf Wegeneubau
- Baustreifen kompletter Rückbau
- Temporäre Entwässerung
- Kranstandort

Schutzgebiete

- FFH - Gebiet
- Vogelschutzgebiet
- Wildschutzgebiet nach § 27 Landesjagdgesetz RLP (Jagdverbotszonen)

Sonstiges

- § 30 - Flächen, außerhalb des Trassenkörpers und der Bautabzonen
- § 30 - Flächen, linienhaft (Bäche)
- Lebensraumtypen (Anhang I FFH-Richtlinie), außerhalb des Trassenkörpers und der Bautabzonen
- LRT Nr. vergleiche Unterlage 19.1.3, Bestands- und Konfliktplan
- Kartengrundlage / Flurstücksgrenze
- Landesgrenze
- Kreisgrenze
- Verbandsgemeindegrenze

c			
b			
a			
Nr.	Art der Änderung	Datum	Name
1			
2			
3			
4			
5			
6			
7			
8			
9			
10			
11			
12			
13			
14			

Auf der Redoute 12 D-54296 Trier Tel: +49 (0) 651 91048-0 Fax: +49 (0) 651 91048-50 email: info@foea.de www.foea.de	bearbeitet: 11/2017	Datum 09/2017	Name D. Flatox
Landesbetrieb Mobilität Dachstuhl: 15c 54292 Trier Tel 0651-9796-0 Fax 0651-9796-1480	gezeichnet: 17.11.2017	geprüft: 17.11.2017	A. Kroppe C. Jakob J. Jürgens

bearbeitet:	Datum	Name
gezeichnet:	29.03.2018	gez. Janca
geprüft:		

FESTSTELLUNGSENTWURF

Strassenbauverwaltung Rheinland-Pfalz

Unterlage: 9.2 Blatt Nr.: 5
Maßnahmenplan
Bau-km 7+660 - Bau-km 8+460

PROJIS-Nr.: 0768725720 SAP-Nr.: A.71-02-0019.02 Maßstab: 1:1000

**Bundesautobahn A1
AS Kelberg (B410) - AS Adenau (L10)**
Bau-km 4+920 bis Bau-km 15+466,325

aufgestellt: Bsp
Trier, den 03.04.2018

Festgestellt gemäß Kapitel A Nr. 1 des Planfeststellungsbeschlusses vom 25.07.2023, Az. 02-1892-FP 34/18F 34/18F 35 Landesbetrieb Mobilität Rheinland-Pfalz Planfeststellungsbeschluss

In Vertretung
Dr. Markus Röder
Landesbetrieb Mobilität

Y 2557167.905
X 5577997.654

Y 2556952.691
X 5577113.469