Längsschnitt
M = 1 : 200

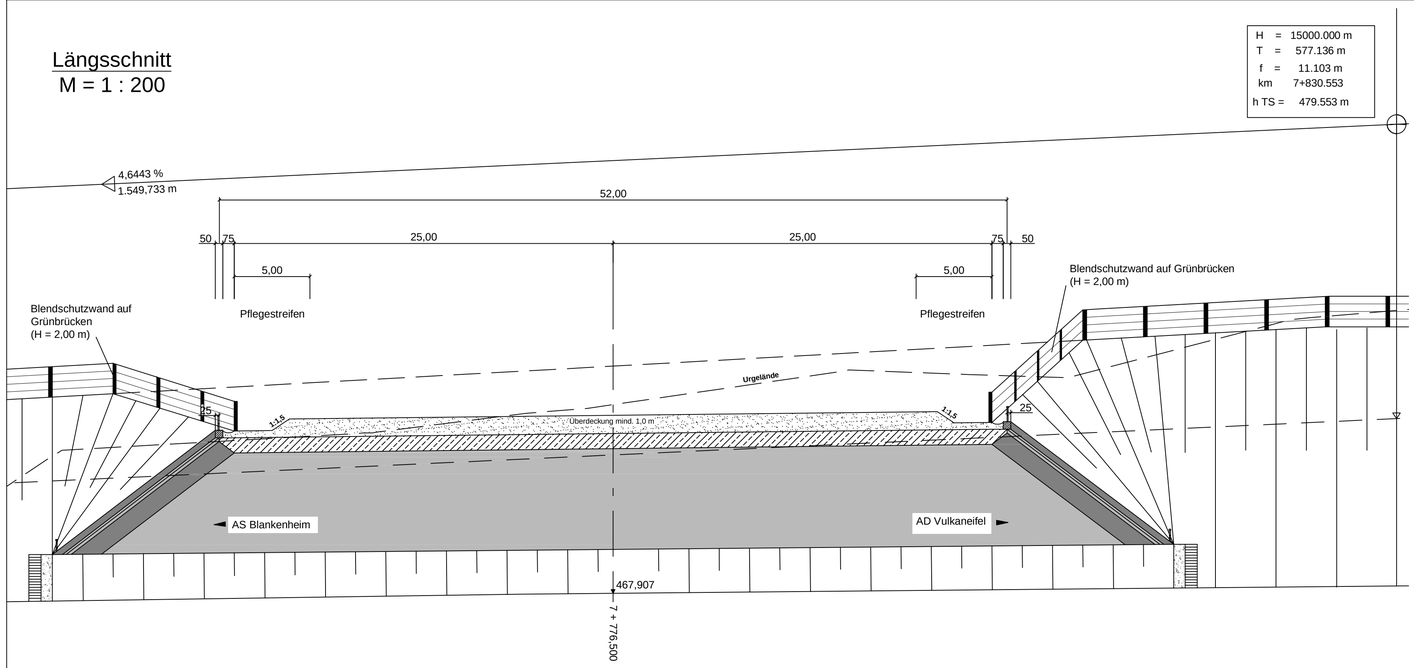

Ansicht
Portal NORD
M = 1 : 200

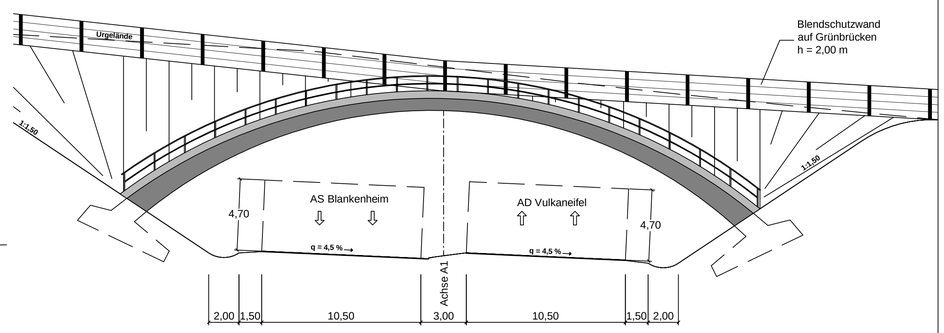

Draufsicht
M = 1 : 500

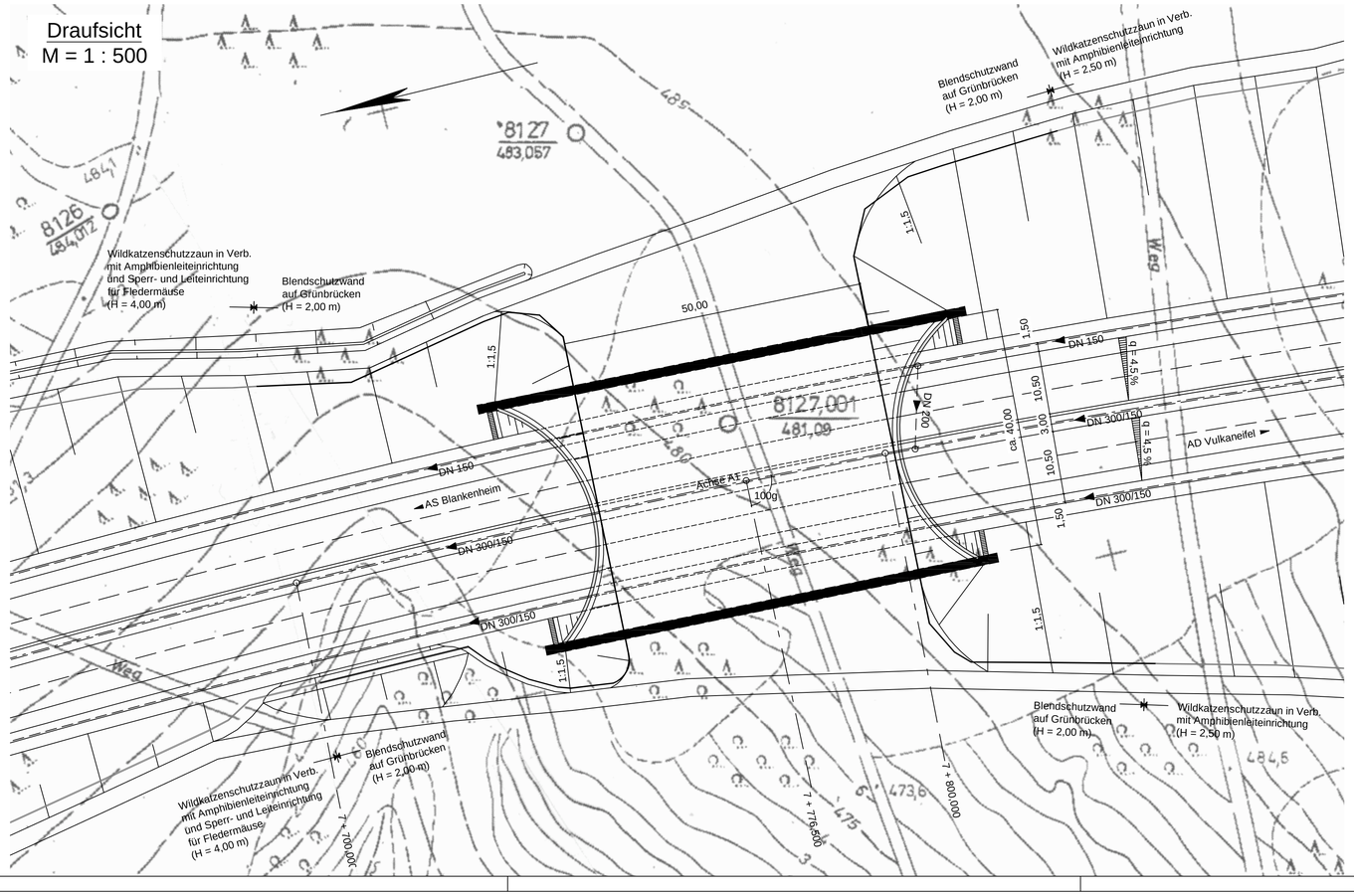

Bauwerksdaten BW 06
Grünbrücke über die A1

Bau-km	=	7 + 776,500
LW	=	40,00 m
LH	=	4,70 m
Breite z.G.	=	52,00 m
Kr. W.	=	100,00 gon

Verkehrslasten: 5,0 kN/m²
Militärlasten: ----
vorgesehene Gründungsart: Flachgründung

Nr.	Art der Änderung	Datum	Name
c			
b			
a			

LBM
Landesbetrieb Mobilität Trier
Dasbachstraße 15c
54292 Trier
Tel.: 0651/9796-0
Fax: 0651/9796-1480

	Datum	Name
bearbeitet:	03/2018	*Ludig*
gezeichnet:	03/2018	*Ludig*
geprüft:	27.03.2018	*gez. Bauer*

FESTSTELLUNGSENTWURF

Straßenbauverwaltung:
RheinlandPfalz

Unterlage: 15 Blatt-Nr.: 6

Bauwerk 06
Grünbrücke über die A1

PROJIS-Nr.: 0768725720 SAP-Nr.: A.71-02-0019.02 Maßstab: 1 : 200 / 1 : 500

Neubau der A 1
AS Kelberg (B 410) - AS Adenau (L 10)
Bau-km 4+920 bis Bau-km 15+466,325

Aufgestellt:
Trier, den 03.04.2018

Festgestellt
gemäß Kapitel A Nr. 1 des Planfeststellungsbeschlusses vom 25.07.2023, Az.: 02.1-1897-PF 31a/PF 34/PF 35
Landesbetrieb Mobilität Rheinland-Pfalz
- Planfeststellungsbehörde -
In Vertretung:
gez.:
(Dr. Markus Rieder)
Dezernatsleiter der Planfeststellungsbehörde