

Y 2557956.239
X 5574019.442

Y 2558175.581
X 5573740.309

Zeichenerklärung

Grunderwerb

- zu erwerbende Fläche für den Straßenbau
- vorübergehend in Anspruch zu nehmende Fläche
- dauernd zu belastende Fläche
- zu erwerbende Fläche für Dritte
- zu erwerbende Fläche für die Landespflege
- zu erwerbende Fläche für die Landespflege mit vorübergehender Inanspruchnahme für den Straßenbau

3	14/2	4	248 m ²
234.1		345	m ²
234.2		320	m ²

Flur / Flurstück / Größe des Flurstücks
 lfd. Nr. im Grunderwerbsverzeichnis / Größe der Teilfläche
 2 = Nr. des Grunderwerbsplanes
 34 = lfd. Nr. des betroffenen Flurstückes
 1 = Teilfläche eines Flurstückes

- zu erwerbende Fläche für den Straßenbau und entfallende Fläche für die Landespflege
- zu erwerbende Fläche für die Landespflege mit vorübergehender Inanspruchnahme für den Straßenbau
- zu erwerbende Fläche für die Landespflege (gemäß Feststellungsentswurf)
- zu erwerbende Fläche für die Landespflege mit vorübergehender Inanspruchnahme für den Straßenbau (gemäß Feststellungsentswurf)

Kataster (Stand: Dez. 2016)

- Landesgrenze
- Kreisgrenze
- Gemarkungsgrenze
- Flurgrenze
- Flurstücksgrenze
- Flurbereinigungsverfahren Kirchspiel Bodenbach, Neuparzellierung (Stand 03/2022)
- Flurstücksnummer
- Flurnummer
- Gewinnbezeichnung
- Gemarkung Nohn

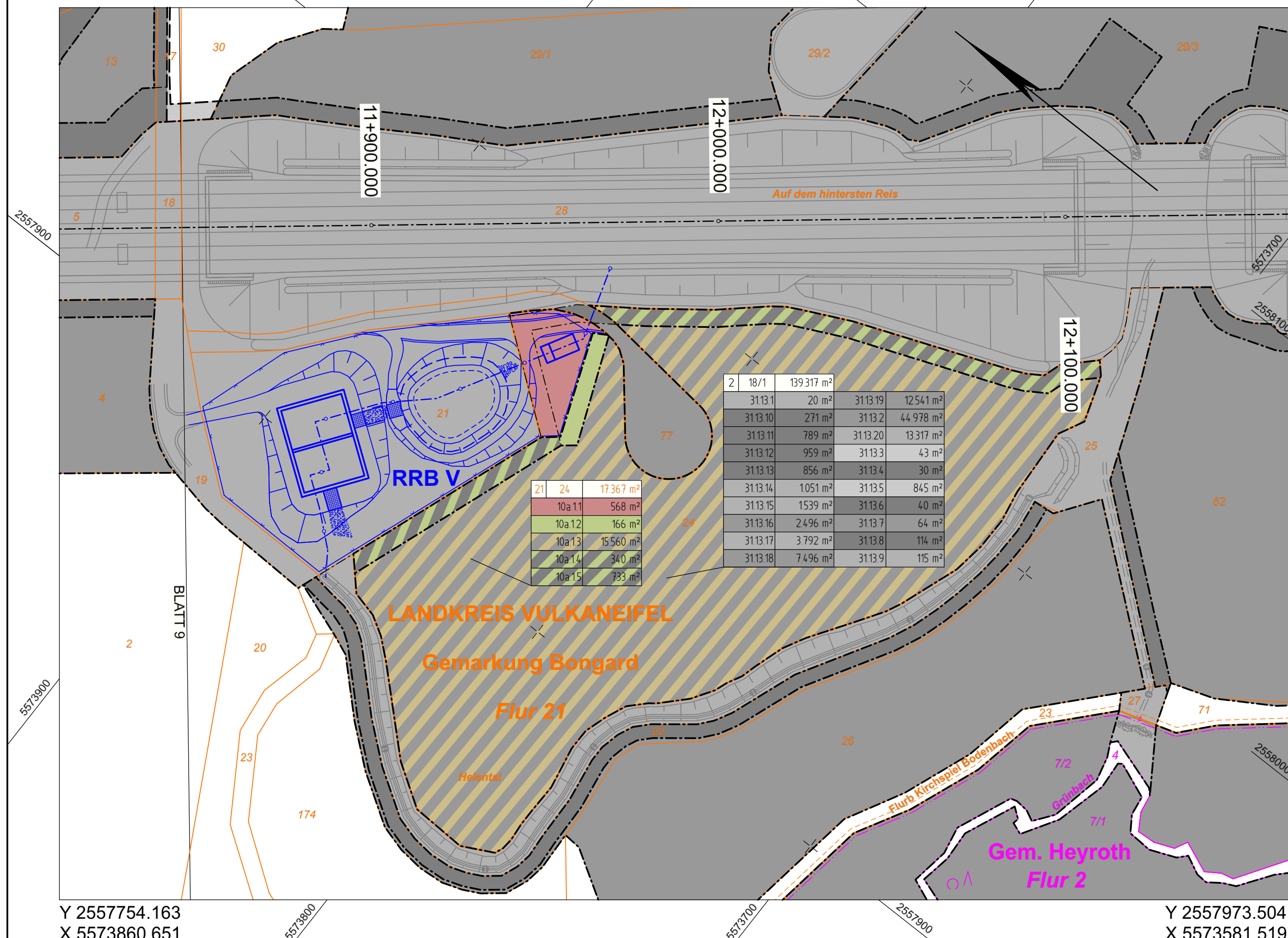

Y 2557754.163
X 5573860.651

Y 2557973.504
X 5573581.519

c			
b			
a			
Nr.	Art der Änderung	Datum	Name

1	2	3	4	5	6	7a	8a	9	10a	11	12	13	14
---	---	---	---	---	---	----	----	---	-----	----	----	----	----

<p>Landesbetrieb Mobilität Trier Dasbachstraße 15c 54292 Trier Tel.: 0651/9796-0 Fax: 0651/9796-1480</p>		Datum	Name
	bearbeitet:	06/2022	He
	gezeichnet:	06/2022	He
	geprüft:	11/08/2022	gez. Hengel

DECKBLATT ZUM FESTSTELLUNGSENTWURF

<p>Die Autobahn West Bahnhofplatz 1, 56410 Montabaur</p>	Unterlage: 10.2a Blatt-Nr.: 10a
	<p>Grunderwerbsplan 10a Bau-km 11+830 - Bau-km 12+160</p>
PROJIS-Nr.: 0768725720	SAP-Nr.: 4400010137
Maßstab: 1 : 1.000	

**Neubau der A 1
AS Kelberg (B 410) - AS Adenau (L 10)**
 Bau-km 4+920 bis Bau-km 15+466,325

Aufgestellt: Montabaur, den 12.08.2022
 Niederlassung West
 gez. Neuroth
 Leiter der Niederlassung

Festgestellt
 gemäß Kapitel A Nr. 1 des
 Planfeststellungsbeschlusses vom
 25.07.2023, Az.: 02.1-1897-PF 31a/PF 34/PF 35
 Landesbetrieb Mobilität
 Rheinland-Pfalz
 Planfeststellungsbehörde -

In Vertretung:
 gez.:
 (Dr. Markus Rieder)
 Der Leiter der Planfeststellungsbehörde