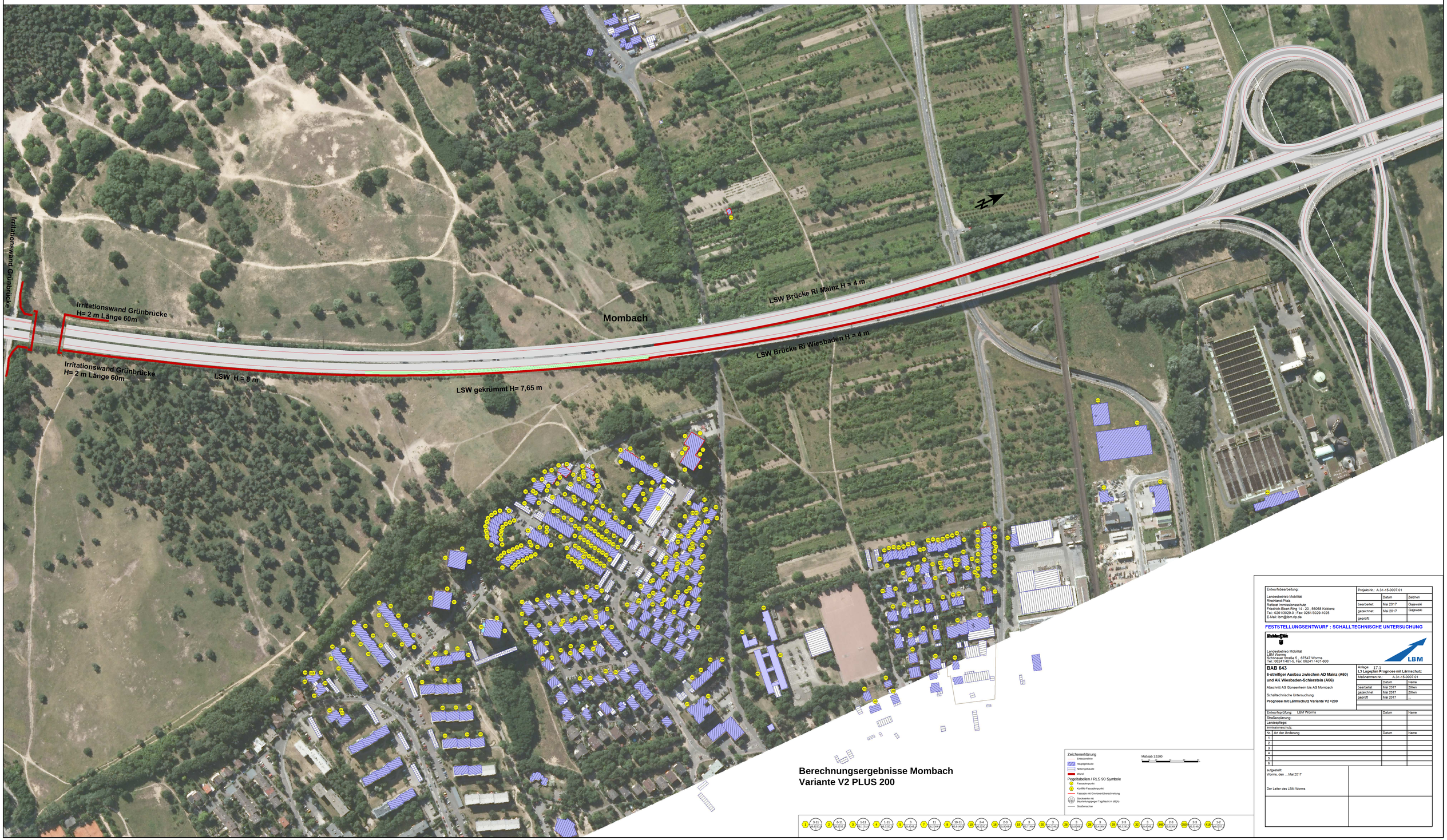

Berechnungsergebnisse Mombach
Variante V2 PLUS 200

Entwurfsbearbeitung:	Projekt-Nr.: A.31-15-0007.01		
Landesbetrieb Mobilität Rheinland-Pfalz Referat Immissionsschutz Friedrich-Ebert-Ring 14 - 20 , 56068 Koblenz Tel.: 0261/3029-0 ; Fax: 0261/3029-1025 E-Mail: lbm@lbm.rip.de		Datum	Zeichen
	bearbeitet:	Mai 2017	Gajewski
	gezeichnet:	Mai 2017	Gajewski
	geprüft:		

FESTSTELLUNGSENTWURF : SCHALLTECHNISCHE UNTERSUCHUNG

Landesbetrieb Mobilität
LBM Worms
Schönauer Straße 5 , 67547 Worms
Tel.: 06241/401-5, Fax: 06241 / 401-600

LBM

BAB 643	Anlage: 17.1		
6-streifiger Ausbau zwischen AD Mainz (A60) und AK Wiesbaden-Schierstein (A66)	**L3 Lageplan Prognose mit Lärmschutz**		
	Maßnahmen Nr.: A.31-15-0007.01		
		Datum	Name
Abschnitt AS Gonsenheim bis AS Mombach	bearbeitet	Mai 2017	Zillien
Schalltechnische Untersuchung	gezeichnet	Mai 2017	Zillien
Prognose mit Lärmschutz Variante V2 +200	geprüft	Mai 2017	
Entwurfsprüfung: LBM Worms		Datum	Name
Straßenplanung:			
Landespflege:			
Immissionsschutz:			
Nr. Art der Änderung		Datum	Name
1			
2			
3			
4			
5			
6			
aufgestellt: Worms, den ...Mai 2017 Der Leiter des LBM Worms			