

Sonstiges

Fledermaus-Flugwege unter Berücksichtigung neu geschaffener Leitstrukturen

Zentraler Wildwechsel unter Talbrücke unter Berücksichtigung neu geschaffener Leitstrukturen

Geplante Trasse

Die Erklärung der Biotoptypen ist aus Anlage 19.2 zu entnehmen.

Erläuterung Maßnahmen

CEF Artenschutzrechtliche Maßnahme zur Erhaltung der ökologischen Funktion der Fortpflanzungs- und Ruhestätten (continuous ecological functionality)

FCS Artenschutzrechtliche kompensatorische Maßnahme zur Sicherung eines günstigen Erhaltungszustands (favourable conservation status)



- V Vermeidungs-/Minderungsmaßnahmen**
Die Maßnahmen V1, V4, V5, V7 und V12 werden in der Karte nicht dargestellt
- V2 Schutz der Fließgewässers in der Bauphase
- V3 Errichtung von Schutzzäunen zur Begrenzung des Baufeldes, Erhalt der angrenzenden Gehölzbestände und wertgebenden Lebensräume
- V6 Einzelbaum- und Gehölzschutz nach RAS-LP 4, DIN 18920
- V8 Anbringen von Wildschutzzäunen
- V9 In Waldgebieten und an Gehölzbeständen Offenhaltung von mindestens 10 m breiten Streifen entlang der Straße
- V10 Kleine straßenbegleitende Verwallung
- V11 Pflanzung von straßenbegleitenden, dichten Hecken
- G Gestaltungsmaßnahmen**
- G1 Landschaftsrasenansaat auf Böschungen, Dämmen und größeren Nebenflächen (im Bereich der Anschlussbauwerke)
- G2 Magerrasenansaat an südexponierten Wirtschaftswegeböschungen
- G3 Naturnahe Gestaltung und extensive Pflege der Regenrückhaltebecken 1 und 2
- G4 Gehölze an Regenrückhaltebecken 1
- G5 Pflanzung einer Baumreihe
- A Ausgleichmaßnahmen**
- A1 Entsiegelung/ Rückbau nicht mehr benötigter Straßen- und Wegeabschnitte
- A2 Trassennahe Laubwaldaufforstung
- A3 Entwicklung der Häßbachau als Querungsmöglichkeit für Wild und Fledermäuse und als Lebensraum für Vögel der halboffenen Landschaften und Grenzlinienbiotope
- A4 Naturnahe Entwicklung eines Abschnitt des Häßbaches (Bachverlegung/ Kastendurchlass unter K103 im Rahmen der Baumaßnahme)
- A5 Entwicklung eines lichten Waldrandes (Aufforstungsfläche) in der Häßbachau

SWECO Sweco GmbH Standort Koblenz Stegemannstraße 5-7 56068 Koblenz Deutschland <small>Zertifiziert durch die TÜV Rheinland Cert GmbH (www.tuv.com, ID 9106822071) nach ISO 9001:2008, ISO 14001:2004, OHSAS 18001:2007</small>			Projektnummer: 0111-18-008		
	Datum	Zeichen			
bearbeitet:	07. März 2018	Rem			
gezeichnet:	07. März 2018	Jos			
geprüft:	07. März 2018	Rem			

Rheinland-Pfalz

Landesbetrieb Mobilität Cochem-Koblenz
Ravenstraße 50 · 56812 Cochem
Tel.: 02671 / 983-0 Fax: 02671/8909

LBM

B 256 Umgehung Straßenhaus
Fachbeitrag Naturschutz
Fachbeitrag Artenschutz

**Lagepläne der landespflegerischen Maßnahmen:
Detailpläne des Trassenbereichs**

Unterlage: 9.1
Blatt-Nr.: 1
Maßnahmen Nr.: A. 12-02-0676.01

	Datum:	Name
bearbeitet		
gezeichnet		
geprüft		
Maßstab	1:2000	
von NK:		nach NK:

Entwurfsprüfung:	Datum	Name	
Straßenplanung:			
Landespflege:			
Immissionsschutz:			
Nr.	Art der Änderung	Datum	Name
1			
2			
3			
4			
5			
6			

aufgestellt:

ltd. Baudirektor
Cochem, den 07.03.2018

Grundplan hergestellt:	Ergänzungen:
Aufnahme:	
Feldvergleich:	
Kataster:	

Sonstiges

- Fledermaus-Flugwege unter Berücksichtigung neu geschaffener Leitstrukturen
- Zentraler Wildwechsel unter Talbrücke unter Berücksichtigung neu geschaffener Leitstrukturen
- Geplante Trasse

Die Erklärung der Biotoptypen ist aus Anlage 19.2 zu entnehmen.

Erläuterung Maßnahmen

CEF Artenschutzrechtliche Maßnahme zur Erhaltung der ökologischen Funktion der Fortpflanzungs- und Ruhestätten (continuous ecological functionality)

FCS Artenschutzrechtliche kompensatorische Maßnahme zur Sicherung eines günstigen Erhaltungszustands (favourable conservation status)

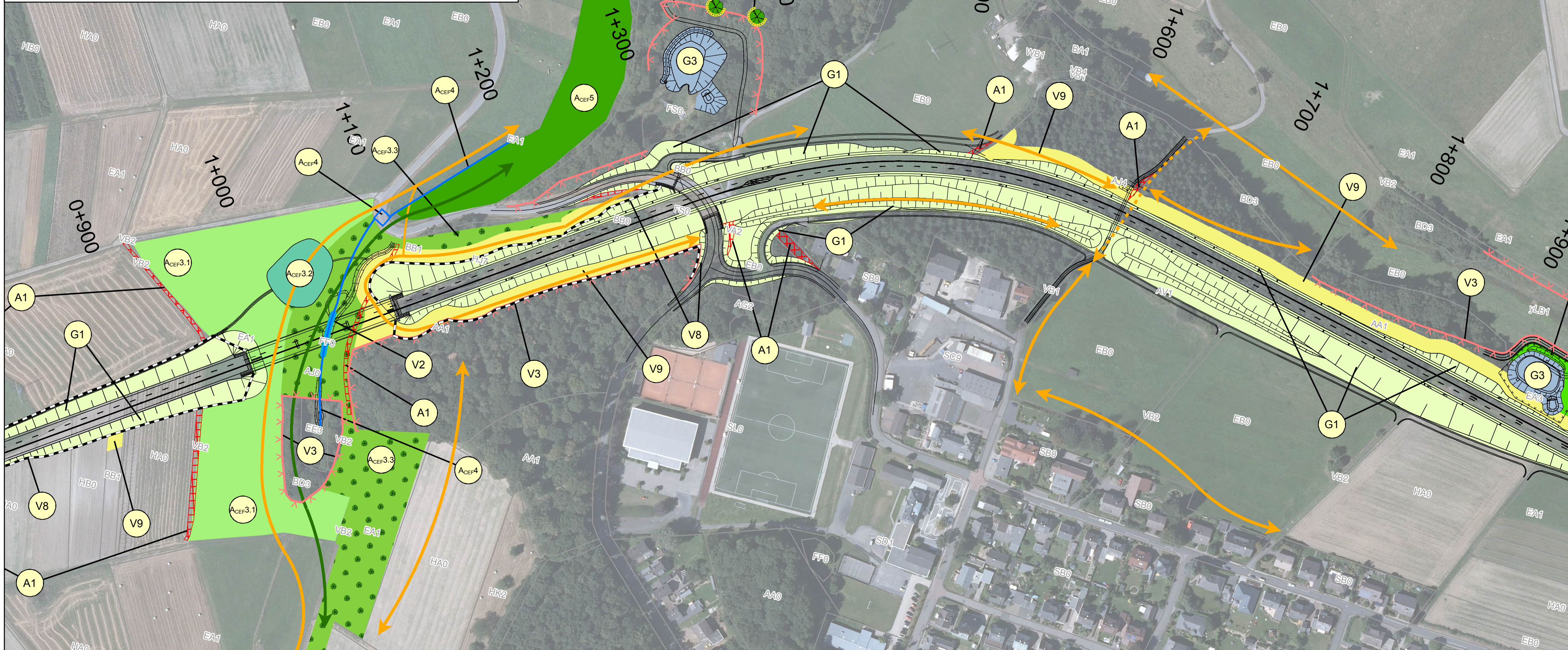

V Vermeidungs-/Minderungsmaßnahmen
Die Maßnahmen V1, V4, V5, V7 und V12 werden in der Karte nicht dargestellt

V2 Schutz der Fließgewässers in der Bauphase

V3 Errichtung von Schutzzäunen zur Begrenzung des Baufeldes, Erhalt der angrenzenden Gehölzbestände und wertgebenden Lebensräume

V6 Einzelbaum- und Gehölzschutz nach RAS-LP 4, DIN 18920

V8 Anbringen von Wildschutzzäunen

V9 In Waldgebieten und an Gehölzbeständen Offenhaltung von mindestens 10 m breiten Streifen entlang der Straße

V10 Kleine straßenbegleitende Verwallung

V11 Pflanzung von straßenbegleitenden, dichten Hecken

G Gestaltungsmaßnahmen

G1 Landschaftsrasenansaat auf Böschungen, Dämmen und größeren Nebenflächen (im Bereich der Anschlussbauwerke)

G2 Magerrasenansaat an südexponierten Wirtschaftswegeböschungen

G3 Naturnahe Gestaltung und extensive Pflege der Regenrückhaltebecken 1 und 2

G4 Gehölze an Regenrückhaltebecken 1

G5 Pflanzung einer Baumreihe

A Ausgleichmaßnahmen

A1 Entsiegelung/ Rückbau nicht mehr benötigter Straßen- und Wegeabschnitte

A2 Trassennahe Laubwaldaufforstung

A3 Entwicklung der Häßbachau als Querungsmöglichkeit für Wild und Fledermäuse und als Lebensraum für Vögel der halboffenen Landschaften und Grenzlinienbiotope

Extensivgrünland (A3.1)

feuchte Hochstaudenflur (A3.2)

lockere Gehölzpflanzung (A3.3)

A4 Naturnahe Entwicklung eines Abschnitt des Häßbaches (Bachverlegung/ Kastendurchlass unter K103 im Rahmen der Baumaßnahme)

A5 Entwicklung eines lichten Waldrandes (Aufforstungsfläche) in der Häßbachau

SWECO

Sweco GmbH
Standort Koblenz
Stegemannstraße 5-7
56068 Koblenz
Deutschland

T +49 261 30439-0
F +49 261 30439-25
E info@sweco-gmbh.de
W www.sweco-gmbh.de

Zertifiziert durch die TÜV Rheinland Cert GmbH (www.tuv.com, ID 9106822071) nach ISO 9001:2008, ISO 14001:2004, OHSAS 18001:2007

Projektnummer: 0111-18-008

	Datum	Zeichen
bearbeitet:	07. März 2018	Rem
gezeichnet:	07. März 2018	Jos
geprüft:	07. März 2018	Rem

Rheinland-Pfalz

Landesbetrieb Mobilität Cochem-Koblenz
Ravenstraße 50 · 56812 Cochem
Tel.: 02671 / 983-0 Fax: 02671/8909

LBM

B 256 Umgehung Straßenhaus

Fachbeitrag Naturschutz
Fachbeitrag Artenschutz

**Lagepläne der landespflegerischen Maßnahmen:
Detailpläne des Trassenbereichs**

Unterlage: 9.1
Blatt-Nr.: 2
Maßnahmen Nr.: A. 12-02-0676.01

	Datum:	Name
bearbeitet		
gezeichnet		
geprüft		
Maßstab	1:2000	
von NK:		nach NK:

Entwurfsprüfung:	Datum	Name	
Straßenplanung:			
Landespflege:			
Immissionsschutz:			
Nr.	Art der Änderung	Datum	Name
1			
2			
3			
4			
5			
6			

aufgestellt:

ltd. Baudirektor
Cochem, den 07.03.2018

Grundplan hergestellt:	Ergänzungen:
Aufnahme:	
Feldvergleich:	
Kataster:	

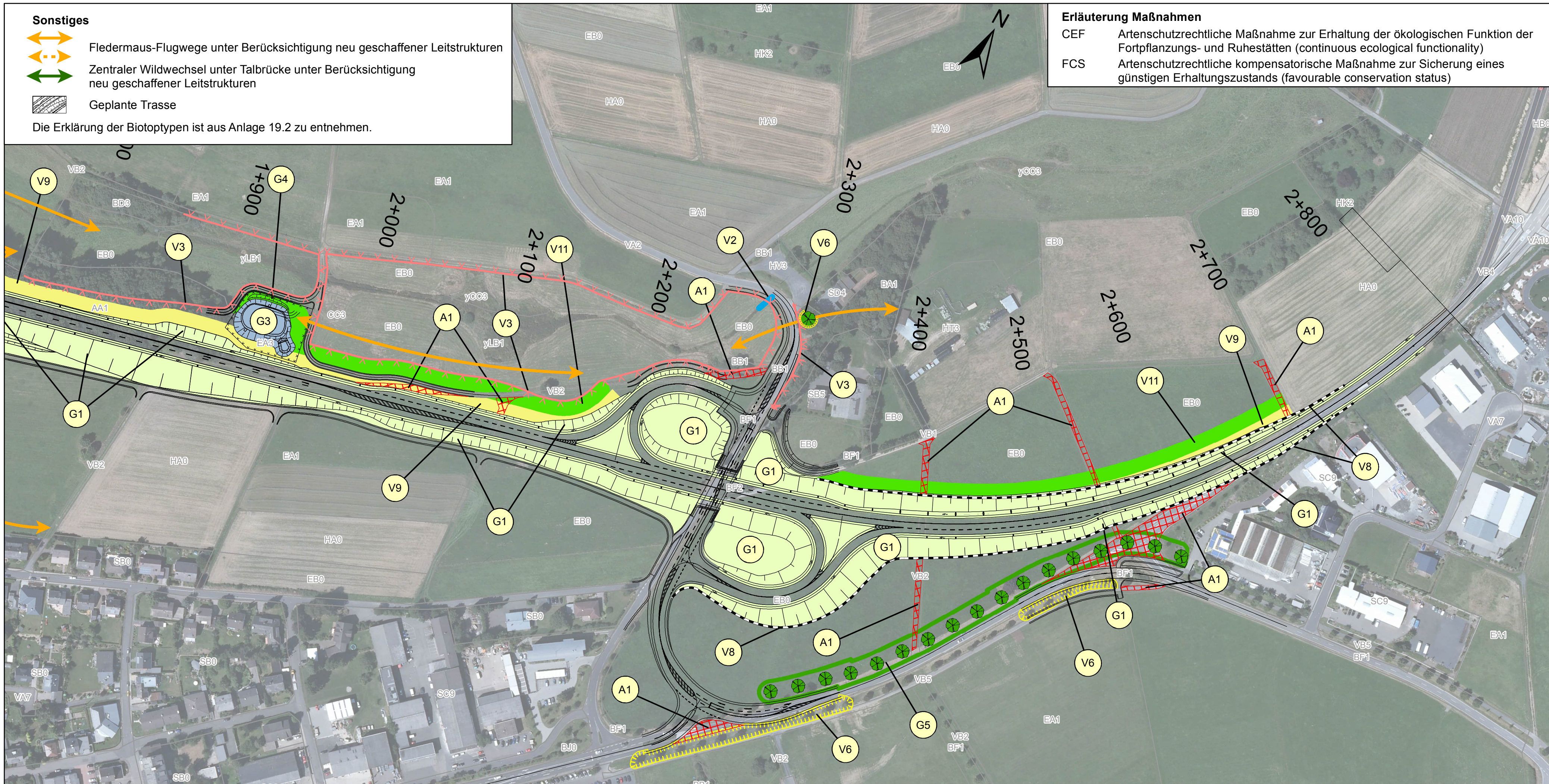

Sonstiges

Fledermaus-Flugwege unter Berücksichtigung neu geschaffener Leitstrukturen
 Zentraler Wildwechsel unter Talbrücke unter Berücksichtigung neu geschaffener Leitstrukturen
 Geplante Trasse
 Die Erklärung der Biotoptypen ist aus Anlage 19.2 zu entnehmen.

Erläuterung Maßnahmen

CEF Artenschutzrechtliche Maßnahme zur Erhaltung der ökologischen Funktion der Fortpflanzungs- und Ruhestätten (continuous ecological functionality)
 FCS Artenschutzrechtliche kompensatorische Maßnahme zur Sicherung eines günstigen Erhaltungszustands (favourable conservation status)

- V Vermeidungs-/Minderungsmaßnahmen**
Die Maßnahmen V1, V4, V5, V7 und V12 werden in der Karte nicht dargestellt
- V2** Schutz der Fließgewässers in der Bauphase
- V3** Errichtung von Schutzzäunen zur Begrenzung des Baufeldes, Erhalt der angrenzenden Gehölzbestände und wertgebenden Lebensräume
- V6** Einzelbaum- und Gehölzschutz nach RAS-LP 4, DIN 18920
- V8** Anbringen von Wildschutzzäunen
- V9** In Waldgebieten und an Gehölzbeständen Offenhaltung von mindestens 10 m breiten Streifen entlang der Straße
- V10** Kleine straßenbegleitende Verwallung
- V11** Pflanzung von straßenbegleitenden, dichten Hecken
- G Gestaltungsmaßnahmen**
- G1** Landschaftsrasenansaat auf Böschungen, Dämmen und größeren Nebenflächen (im Bereich der Anschlussbauwerke)
- G2** Magerrasenansaat an südexponierten Wirtschaftswegeböschungen
- G3** Naturnahe Gestaltung und extensive Pflege der Regenrückhaltebecken 1 und 2
- G4** Gehölze an Regenrückhaltebecken 1
- G5** Pflanzung einer Baumreihe
- A Ausgleichmaßnahmen**
- A1** Entsiegelung/ Rückbau nicht mehr benötigter Straßen- und Wegeabschnitte
- A2** Trassennahe Laubwoldaufforstung
- A3** Entwicklung der Häßbachau als Querungsmöglichkeit für Wild und Fledermäuse und als Lebensraum für Vögel der halboffenen Landschaften und Grenzlinienbiotope
- A4** Naturnahe Entwicklung eines Abschnitt des Häßbaches (Bachverlegung/ Kastendurchlass unter K103 im Rahmen der Baumaßnahme)
- A5** Entwicklung eines lichten Waldrandes (Aufforstungsfläche) in der Häßbachau

SWECO Sweco GmbH Standort Koblenz Stegemannstraße 5-7 56068 Koblenz Deutschland <small>Zertifiziert durch die TÜV Rheinland Cert GmbH (www.tuv.com, ID 9106822071) nach ISO 9001:2008, ISO 14001:2004, OHSAS 18001:2007</small>	Projektnummer: 0111-18-008	
	Datum	Zeichen
	bearbeitet:	07. März 2018 Rem
	gezeichnet:	07. März 2018 Jos
	geprüft:	07. März 2018 Rem

Landesbetrieb Mobilität Cochem-Koblenz
 Ravenstraße 50 · 56812 Cochem
 Tel.: 02671 / 983-0 Fax: 02671/8909

B 256 Umgehung Straßenhaus		
Fachbeitrag Naturschutz Fachbeitrag Artenschutz		
Lagepläne der landespflegerischen Maßnahmen: Detailpläne des Trassenbereichs		
Entwurfsprüfung:	Datum	Name
Straßenplanung:		
Landespflege:		
Immissionsschutz:		
Nr.	Art der Änderung	Datum Name
1		
2		
3		
4		
5		
6		

aufgestellt:		
Itd. Baudirektor Cochem, den 07.03.2018		

Grundplan hergestellt:	Ergänzungen:
Aufnahme:	
Feldvergleich:	
Kataster:	