

**ECEF2 und E5**  
Entwicklung von extensiven Weiden  
im Lahrbachtal

**E3**  
Entwicklung von Extensivgrünland

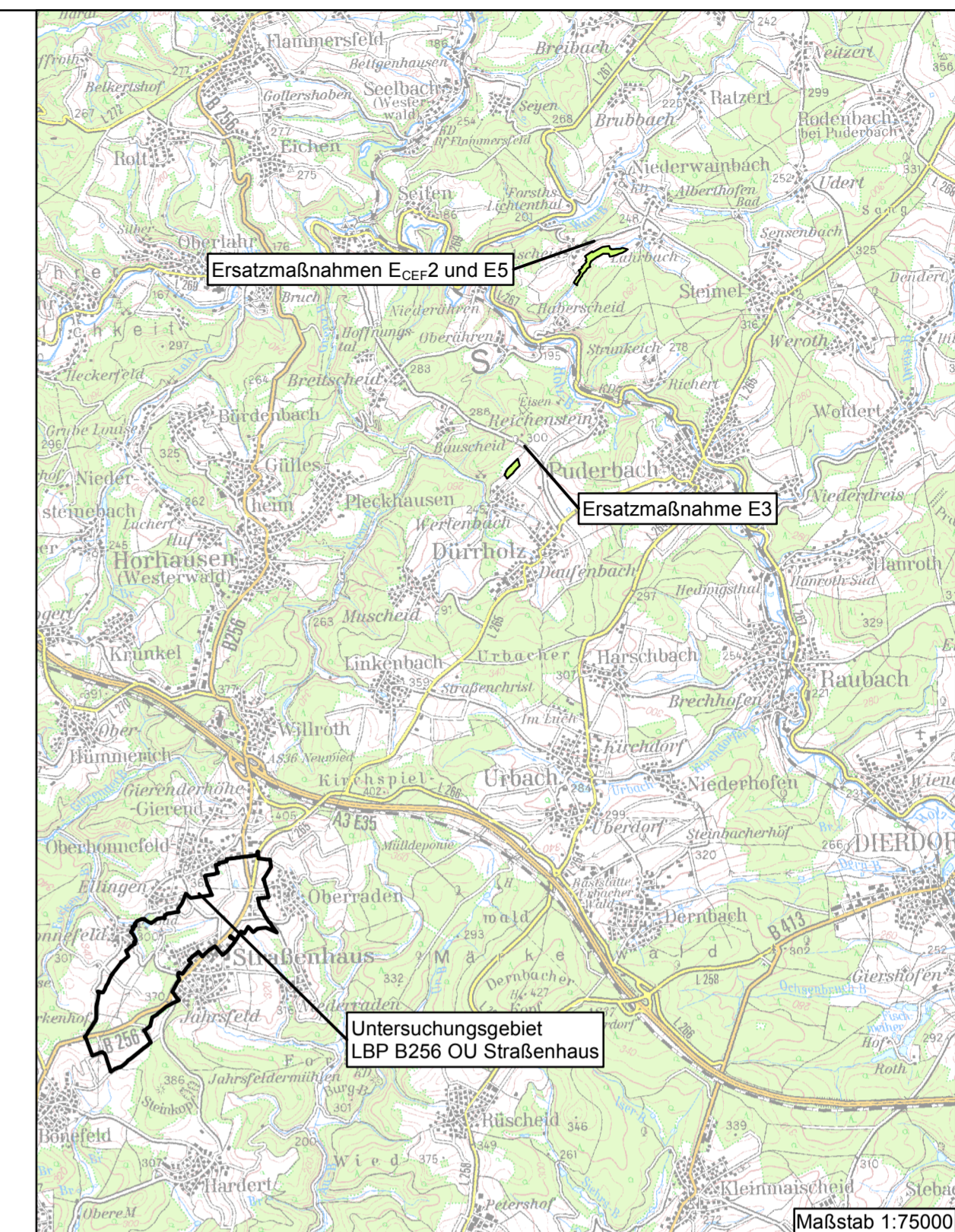

<b>SWECO</b> Sweco GmbH Standort Koblenz Stegmannstraße 5-7 66048 Koblenz Deutschland <small>Zertifiziert durch die TÜV Rheinland Cert GmbH (www.tuv.com) nach ISO 9001:2008, ISO 14001:2004, OHSAS 18001:2007</small>	Projektnummer: 0111-18-008	
	Datum	Zeichen
	bearbeitet: 07. März 2018	Rem
	gezeichnet: 07. März 2018	Jos
	geprüft: 07. März 2018	Rem

Landesbetrieb Mobilität Cochem-Koblenz  
 Ravenstraße 50 · 56812 Cochem  
 Tel.: 02671 / 963-0 Fax: 02671/8909

<b>B 256 Umgehung Straßenhaus</b> Fachbeitrag Naturschutz Fachbeitrag Artenschutz Lagepläne der landespflegerischen Maßnahmen: Ersatzmaßnahmen E2, E3 und E5 außerhalb der Gemarkung Straßenhaus		Unterlage: 9.2 Blatt-Nr.: Maßnahmen Nr.: A. 12-02-0676.01
bearbeitet gezeichnet geprüft Maßstab 1:10000 von NK	Datum Name	nach NK:

Entwurfsprüfung:		
Nr.	Art der Änderung	Datum
1		
2		
3		
4		
5		
6		

aufgestellt:   
 Itd. Baudirektor  
 Cochem, den 07.03.2018

Grundplan hergestellt:	Ergänzungen:
Aufnahme: Feldvergleich: Kataster:	

CEF Artenschutzrechtliche Maßnahme zur Erhaltung der ökologischen Funktion der Fortpflanzungs- und Ruhestätten (continuous ecological functionality)