

(Ersatz-)Neubau und Leiterseiltausch
110-kV-Hochspannungsfreileitung, BI.0238
110-kV-Hochspannungsfreileitung
Rasselstein - Grube Georg, BI.0238

Abschnitt: Pkt. Heddendorf - Pkt. Oberhonnefeld

Lageplan 1:2000
von Mast Nr. 1061 bis Mast Nr. 65A/Portal

| | | |
|------------------|-------------------|-----------------|
| GEMARKUNG | : NIEDERHONNEFELD | ELLINGEN |
| Gemeinde | : Straßenhau | Straßenhau |
| Verbandsgemeinde | : Neuwied | Neuwied |
| Kreis | : Neuwied | Neuwied |
| Reg.-Bez. | : Rheinland-Pfalz | Rheinland-Pfalz |
| Land | : Neuwied | Neuwied |
| Katasteramt | : Neuwied | Neuwied |
| Grundbuchamt | : Neuwied | Neuwied |

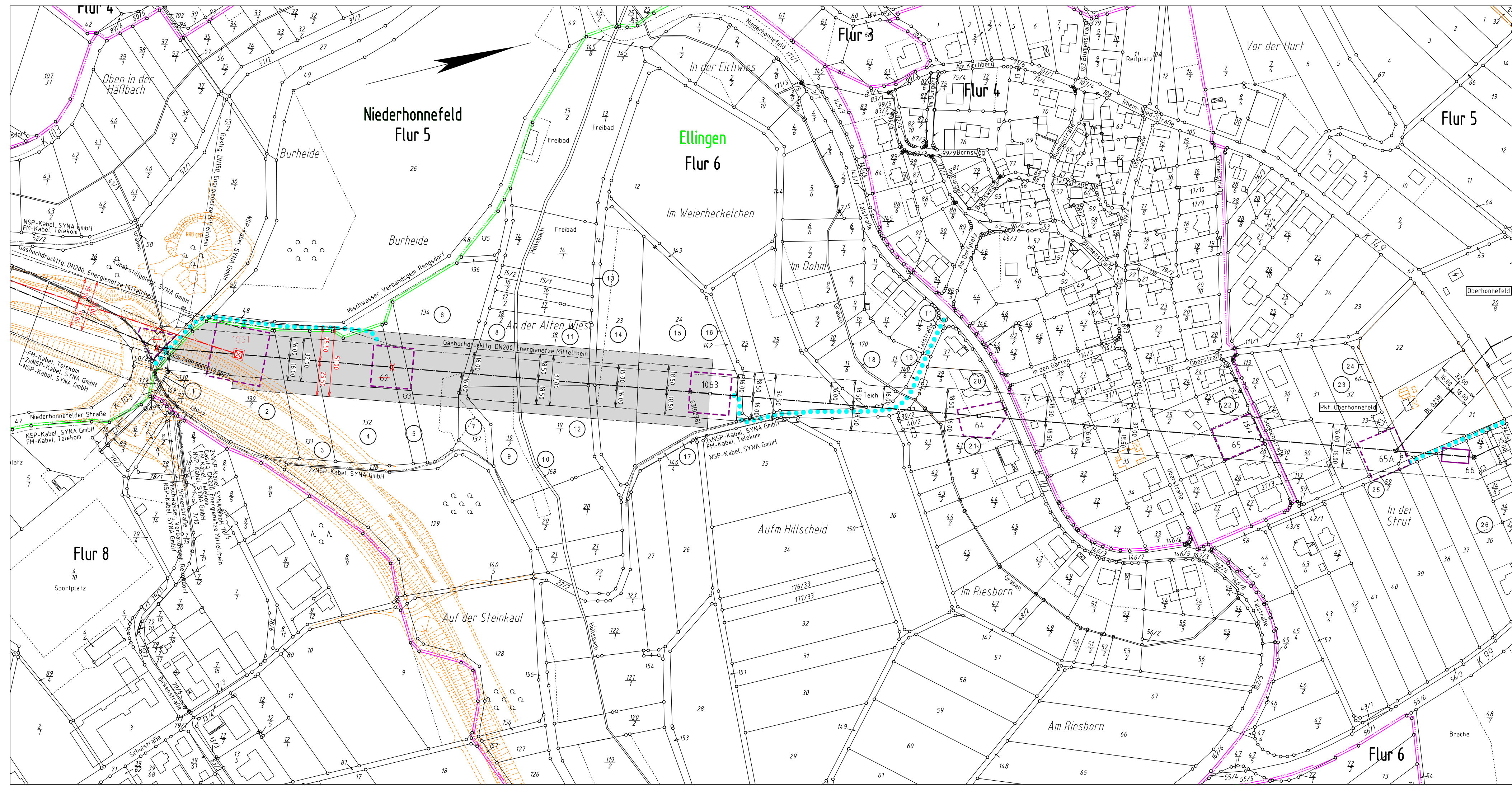

Legende

- Staatsgrenze
- Landesgrenze
- Reg.-Bez. Grenze
- Kreisgrenze
- Gemeindegrenze
- Gemarkungsgrenze
- Flurgrenze
- Hochspannungsfreileitung (Bestand)
- Hochspannungsfreileitung (Planung)
- Hochspannungsfreileitung (Bestand) wird demontiert
- Trag-/ Abspannmast (Bestand)
- Trag-/ Abspannmast (Planung)
- Trag-/ Abspannmast (Bestand) wird demontiert
- Hochspannungskabel geplant
- laufende Nr. der vom Schutzstreifen betroffenen Flurstücke in der Gemarkung
- laufende Nr. der ausschließlich von Zuwegungen oder Arbeitsflächen betroffenen Flurstücke in der Gemarkung
- Objektnummer lt. Kreuzungsverzeichnis
- Versorgungsleitung
- Planungen/ Flächenausweisungen nachrichtlich übernommen
- Topografie nachrichtlich übernommen
- Schutzstreifenrand
- Für die geplante Freileitung zu beschränkende Schutzstreifenfläche
- temporäre Arbeitsfläche innerhalb des Schutzstreifens
- temporäre Arbeitsfläche außerhalb des Schutzstreifens auf Flurstücken mit Schutzstreifenanspruchnahme
- temporäre Arbeitsfläche auf Flurstücken ohne Schutzstreifenanspruchnahme
- Zuwegung auf Flurstücken mit Schutzstreifenanspruchnahme
- Zuwegung auf Flurstücken ohne Schutzstreifenanspruchnahme

| | | |
|-----------|------------|----------|
| Stand: | 21.10.2020 | 10:39:08 |
| Erstellt: | 25.11.2019 | 10:36:12 |
| Inhalt: | Planung | |

