

Y 32319645.791
X 5534754.076

Y 32320555.791
X 5534754.076

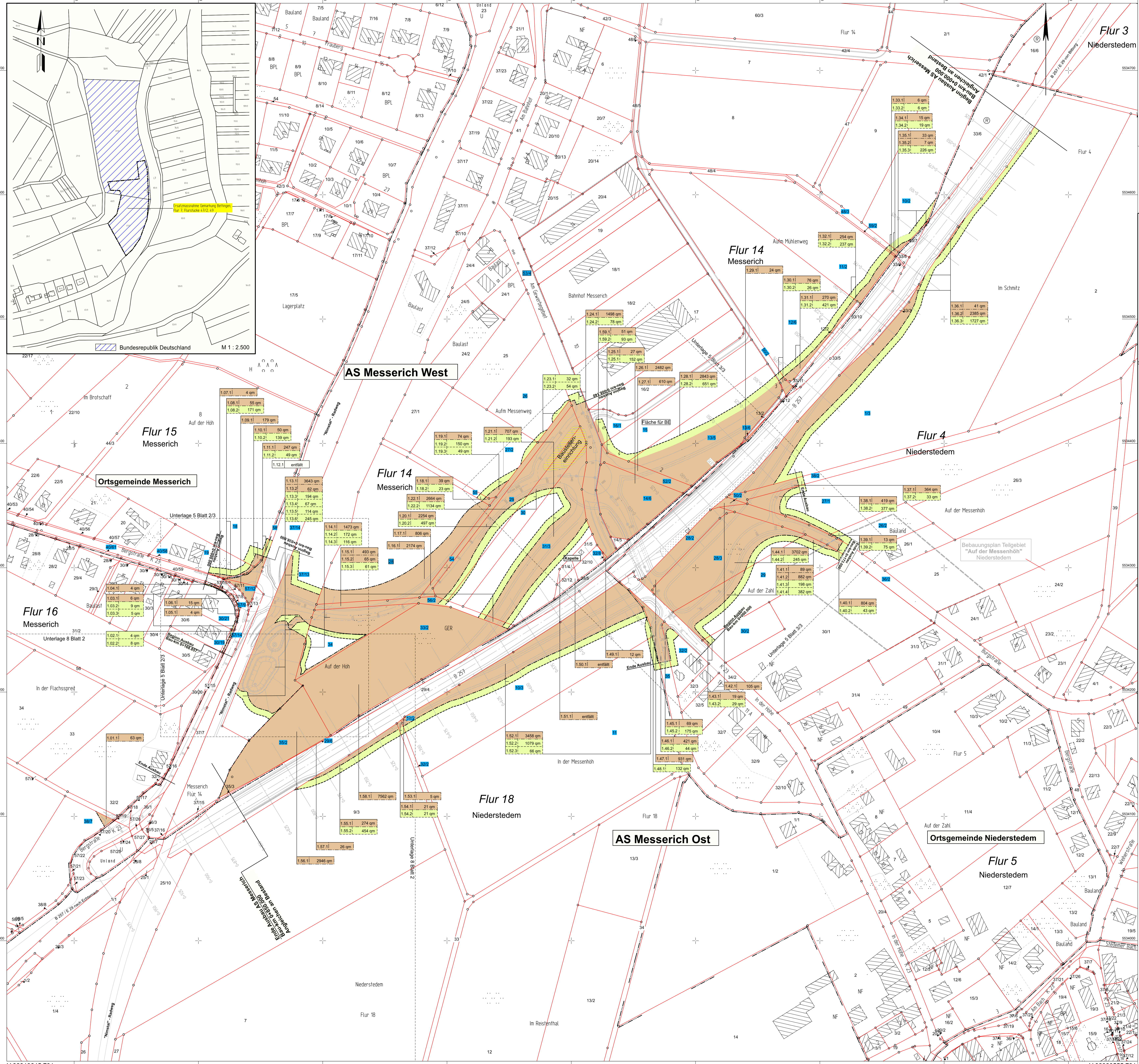

Zeichenerklärung

	1.) für den Straßenbau zu erwerbende Fläche
	2.) für den Straßenbau vorübergehend benötigte Fläche
	3.) dauernd zu beschränkende Fläche
	Restfläche
	geplanter Gebäudeabruch
	geplanter Gebäudeabruch
	Zusammengehörigkeitspfeil
	Nr. des Grunderwerbverzeichnisses 2. Nr. des Grunderwerbplanes 3. 10/1 Nr. des betroffenen Flurstückes 3. Teilfläche eines Flurstückes

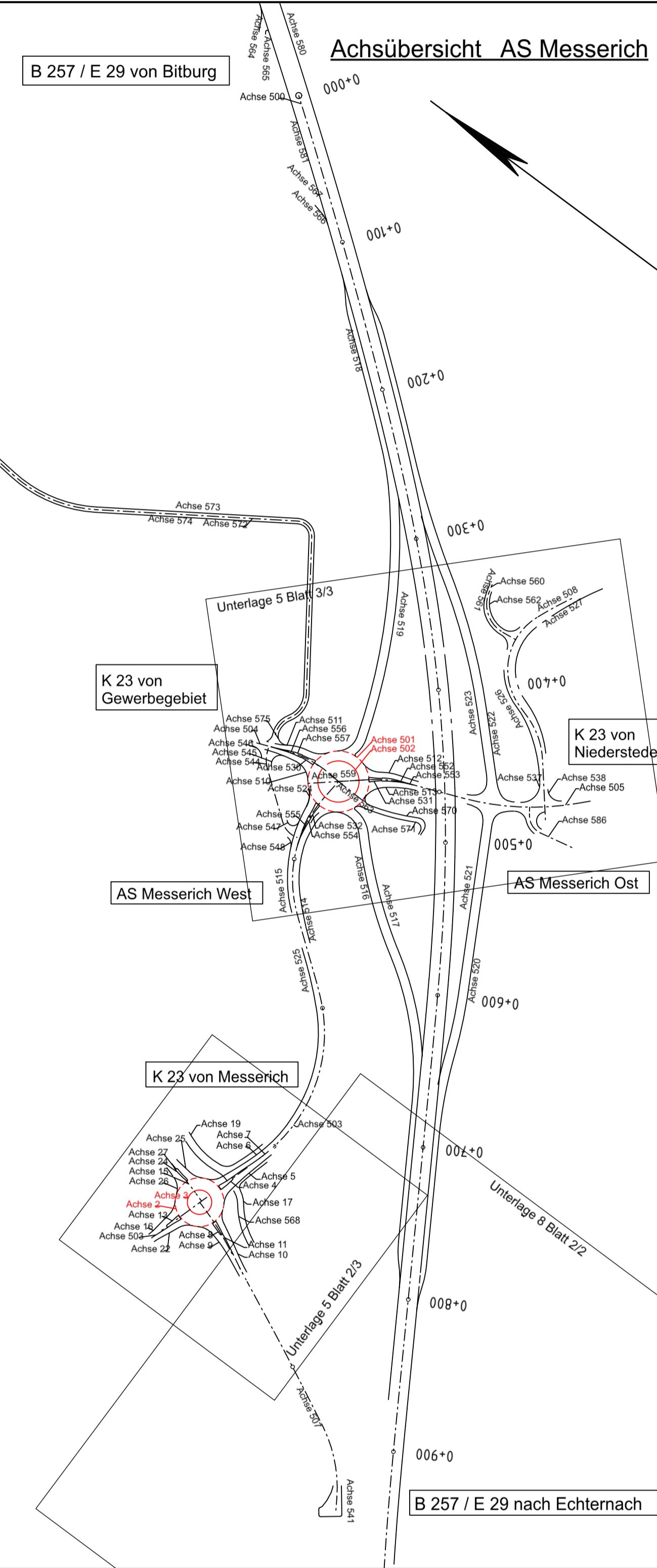

c	Änderung Pos. 1.41.1, 1.41.2, 1.44.1 und 1.44.2	02.03.2023	Knauf/Voss
b	Anpassung und Ergänzung notwendiger GE- und VIA-Flächen durch Planungsänderungen	08.02.2022	Klaus/Voss
a	Erstzufällige Landespflege eingefügt	25.03.2020	Hack (LBM)
Nr.	Art der Änderung	Datum	Name

Entwurfsbearbeitung:	Projekt-Nr.: 25578S	Datum	Name
	<ul style="list-style-type: none"> VERKEHRSPLANUNG INZENIEURVERMESSUNG INZENIEURGEOMETRIE BERATUNG INGENIEURBÜRO SCHEUCH 	<ul style="list-style-type: none"> bearbeitet: 01.08.2018 gezeichnet: 01.08.2018 geprüft: 01.08.2018 	<ul style="list-style-type: none"> WS/SP/SJ MG
Entwurfsbearbeitung:	Landesbetrieb Mobilität Gerdenstraße 1 54668 Gerden Tel.: 06591 918-0 Fax: 06591 918-88/87	Datum	Name
		bearbeitet:	
		gezeichnet:	
		geprüft:	

FESTSTELLUNGSENTWURF

Strassenbauverwaltung: Rheinland-Pfalz

Unterlage: 10.1 Blatt-Nr.: 1a/4
Grunderwerb Deckblatt

PROJIS-Nr.: SAP-Nr.: A.21-10-0017.01 Maßstab: 1:1000

B 257 Bitburg - Echemnach AS Messerich

Neubau einer kreuzungsfreien Anschlussstelle zwischen Messerich und Niederstedem an die Kreisstraße K 23

Aufgestellt und genehmigt:
Gerden, den 15.03.2023

(Dienststellenleiter)

Festgestellt
Gemäß Kapitel A, Nr. 1 des
Planfeststellungsbeschlusses vom
23.03.2024, Az. 02.1918/PF/20
anlässlich der abschließenden
Feststellungsbehörde

(LBM)

Y 32319645.791
X 5533903.076

Y 32320555.791
X 5533903.076