

Y 32320808.877  
X 5535056.481

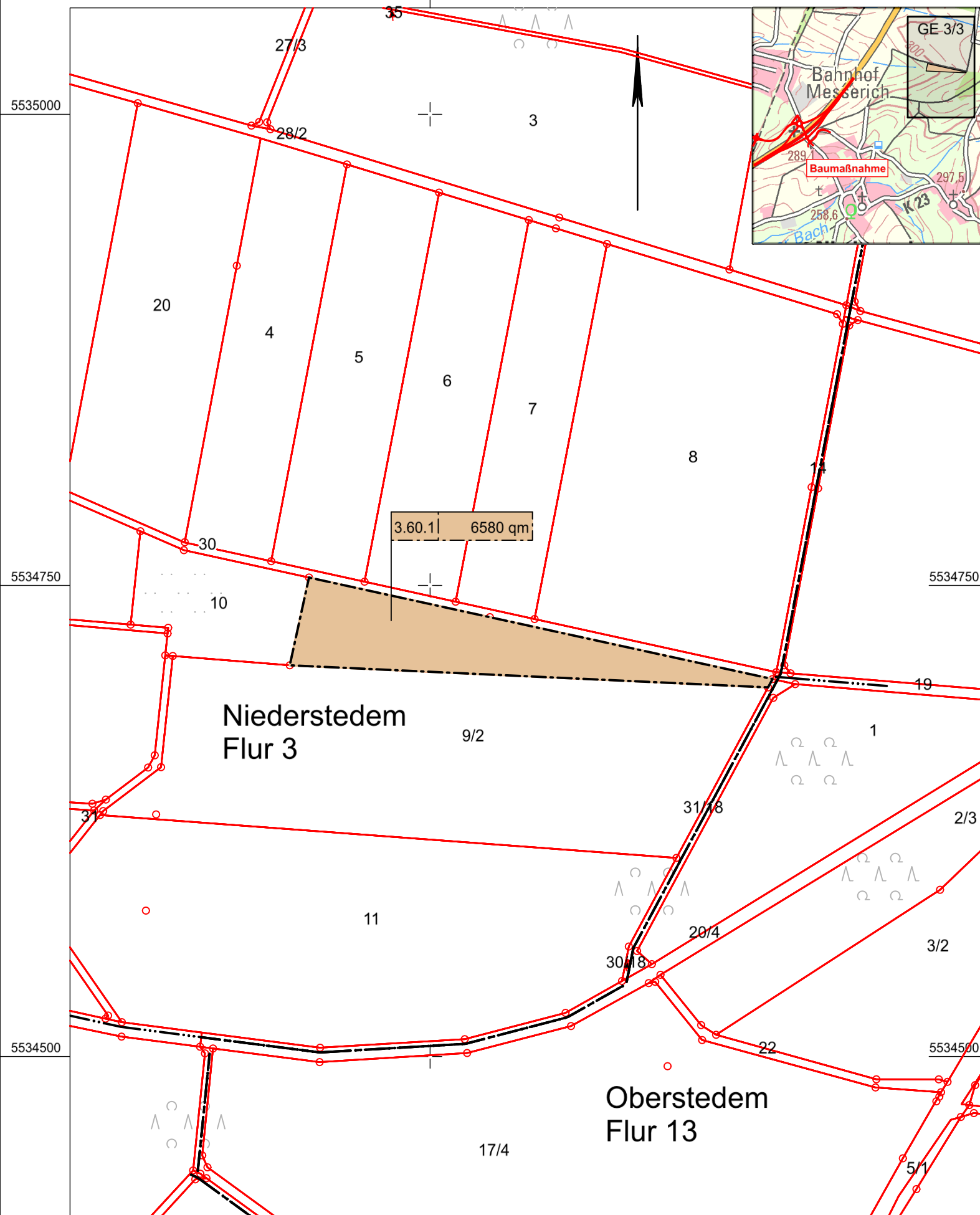

Y 32321296.378  
X 5535056.481



Y 32320808.877  
X 5534413.980

Y 32321296.378  
X 5534413.980

**Zeichenerklärung**

-  1.) für den Straßenbau zu erwerbende Fläche
  -  2.) für den Straßenbau vorübergehend benötigte Fläche
  -  3.) dauernd zu beschränkende Fläche
- Nr. des Grunderwerbverzeichnisses**
- 2. Nr. des Grunderwerbplanes
  - 34. lfd.Nr. des betroffenen Flurstückes
  - 3. Teilfläche eines Flurstückes

2.34.3

c			
b			
a	GE-Fläche 3.60.1 in Projekt aufgenommen	08.02.2022	Plötz/Voss
Nr.	Art der Änderung	Datum	Name

**Entwurfsbearbeitung:**



Landesbetrieb Mobilität Gerolstein Brunnenstraße 1 54568 Gerolstein Tel.: 06591/818-0 Fax: 06591/818-88/87		Datum	Name
	bearbeitet:	08.02.2022	Plötz/Voss
	gezeichnet:	08.02.2022	Voss
	geprüft:		

**FESTSTELLUNGSENTWURF**

<b>Straßenbauverwaltung:</b>  <b>Rheinland-Pfalz</b>	Unterlage: 10.1 Blatt-Nr.: 3 a / 4
<b>Grunderwerb Deckblatt</b>	

PROJIS-Nr.:	SAP-Nr.: A.21-10-0017.01	Maßstab: 1 : 2.500
-------------	--------------------------	--------------------

**B 257 Bitburg - Echternach  
AS Messerich**

Neubau einer kreuzungsfreien Anschlussstelle  
zwischen Messerich und Niederstedem an die Kreisstraße K 23

aufgestellt und genehmigt:  
Gerolstein, den 22.09.2022

  
.....  
Dienststellenleiter

**Festgestellt**

Gemäß Kapitel A, Nr. I. des  
Planfeststellungsbeschlusses vom  
23.02.2024, Az.: 02.2-1916-PF/30  
Landesbetrieb Mobilität Rheinland-Pfalz  
Planfeststellungsbehörde -

in Vertretung  
gez.  
(Dr. Markus Rieder)  
Leiter der Planfeststellungsbehörde

