

Y 32321701.981
X 5526427.013

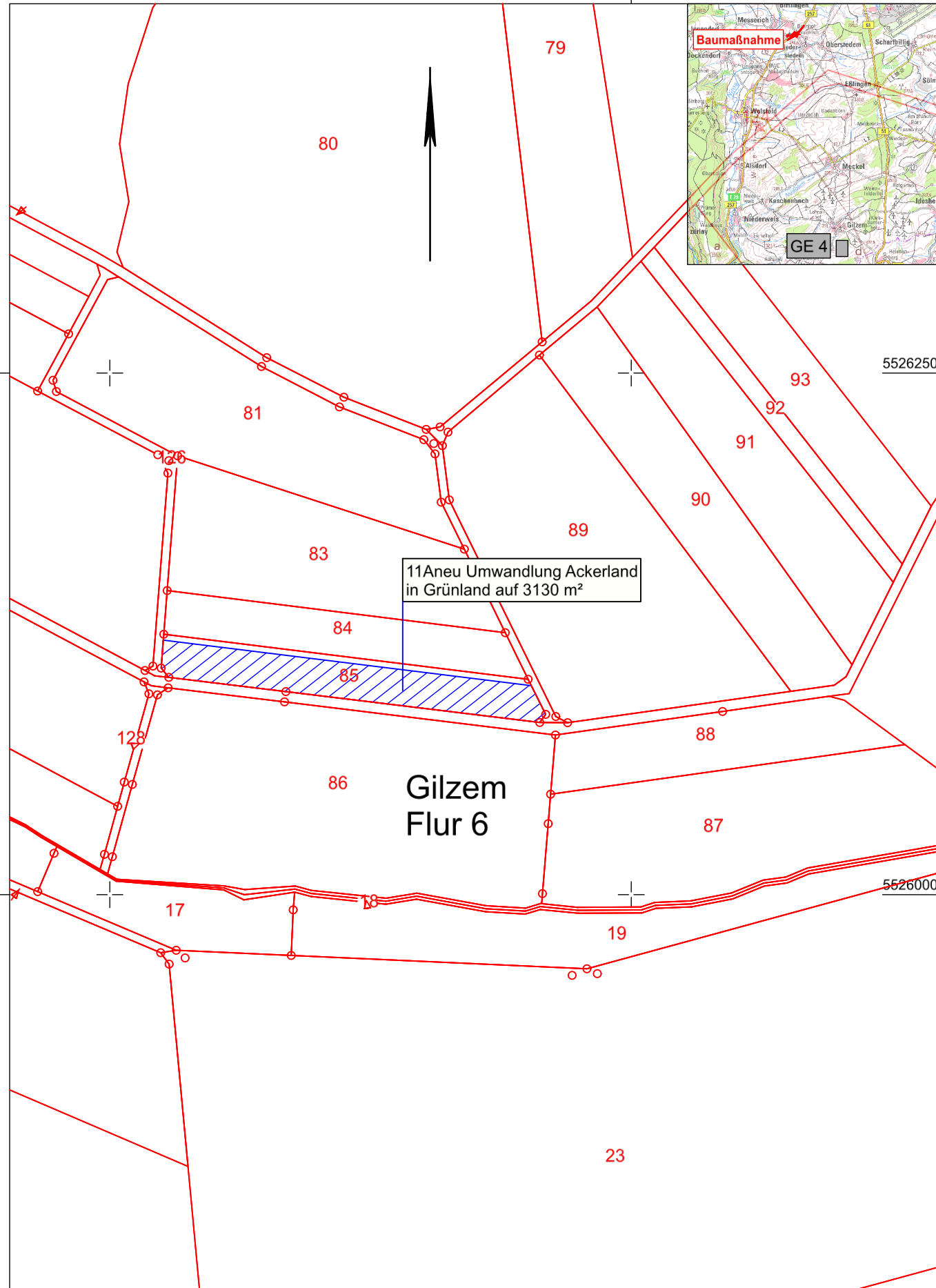

Y 32322151.981
X 5526427.014



Y 32321701.983
X 5525809.511

Y 32322151.983
X 5525809.513

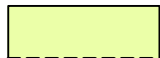
Zeichenerklärung

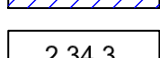
-  1.) für den Straßenbau zu erwerbende Fläche
-  2.) für den Straßenbau vorübergehend benötigte Fläche
-  3.) dauernd zu beschränkende Fläche
-  Bundesrepublik Deutschland
-  Nr. des Grunderwerbverzeichnisses
2. Nr. des Grunderwerbplanes
34. lfd.Nr.des betroffenen Flurstückes
3. Teilfläche eines Flurstückes

b			
a	11Aneu Umwandlung Ackerland in Grünland in Projekt aufgenommen	02.03.2023	Klaus/Voss
Nr.	Art der Änderung	Datum	Name

Entwurfsbearbeitung: 		Datum	Name
	bearbeitet:	02.03.2023	Klaus/Voss
	gezeichnet:	02.03.2023	Voss
	geprüft:		

FESTSTELLUNGSENTWURF

Straßenbauverwaltung:  Rheinland-Pfalz	Unterlage: 10.1 Blatt-Nr.: 4 / 4 Grunderwerb Deckblatt	
PROJIS-Nr.:	SAP-Nr.: A.21-10-0017.01	Maßstab: 1 : 2.500

**B 257 Bitburg - Echternach
AS Messerich**

Neubau einer kreuzungsfreien Anschlussstelle
zwischen Messerich und Niederstedem an die Kreisstraße K 23

Aufgestellt und genehmigt:
Gerolstein, den 15.03.2023

(Dienststellenleiter)

Festgestellt

Gemäß Kapitel A, Nr. I. des
Planfeststellungsbeschlusses vom
23.02.2024, Az.: 02.2-1916-PF/30
Landesbetrieb Mobilität Rheinland-Pfalz
Planfeststellungsbehörde -



in Vertretung

gez.
(Dr. Markus Rieder)
Leiter der Planfeststellungsbehörde