

Y 32319645.791  
X 5533754.076

Y 32320555.791  
X 5533754.076

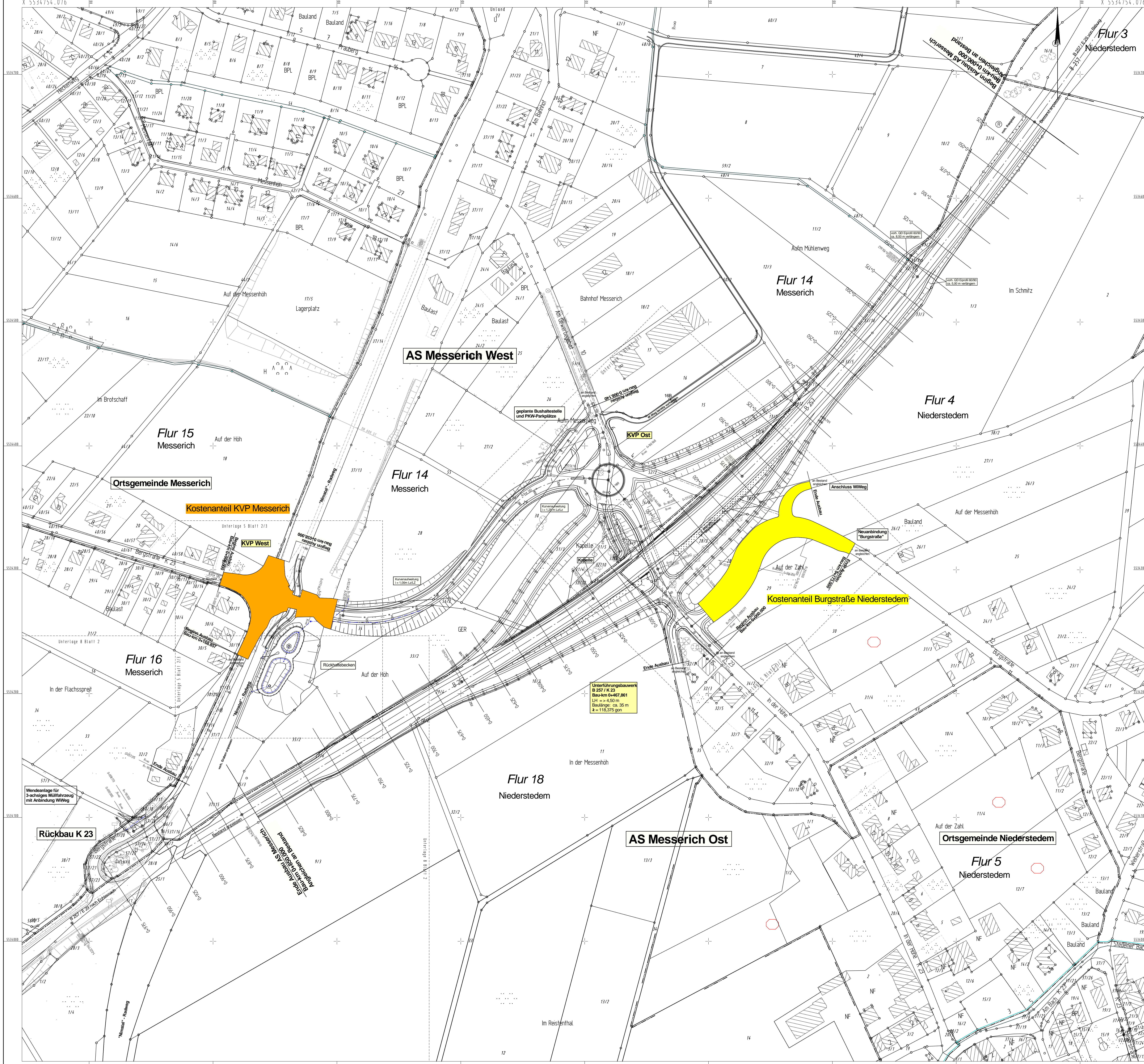

c	b	a	Nr.	Art der Änderung	Datum	Name

	Entwurfsbearbeitung:	Landesbetrieb Mobilität	Projekt-Nr.:	25678S		
	<ul style="list-style-type: none"> <li>VEREINBARUNG</li> <li>INGENIEURVEREINBARUNG</li> <li>QUANTIFIZIERUNG</li> <li>BEWEISUNG</li> </ul>	Gerolstein Braunerstraße 1 54568 Gerolstein Tel.: 0659161810 Fax: 065918168887	Datum	Name		
	<ul style="list-style-type: none"> <li>01.08.2018</li> <li>01.08.2018</li> <li>01.08.2018</li> </ul>	bearbeitet	01.08.2018	WS/SP/SJ		
			gezeichnet	01.08.2018	Plottet	
			geprüft	01.08.2018		

**FESTSTELLUNGSENTWURF**

	Unterlage: 13 Blatt-Nr.: 1
PROJEKT-Nr.: <b>B 257 Bitburg - Echternach          AS Messerich</b>	SAP-Nr.: A-21-10-0017-01 Maßstab: 1:1000
Neubau einer kreuzungsfreien Anschlussstelle zwischen Messerich und Niederstedem an die Kreisstraße K 23	
aufgestellt: Gerolstein Datum: 15.02.2019	Nachrichtliche Anlage zum Planfeststellungsbeschluss gemäß Kapitel A Nr. XI.18

Y 32319645.791  
X 5533903.076

Y 32320555.791  
X 5533903.076