

Regelquerschnitt B271neu  
WSG III  
(Bereich AS Gewerbegebiet "Bruch")  
M 1 : 50

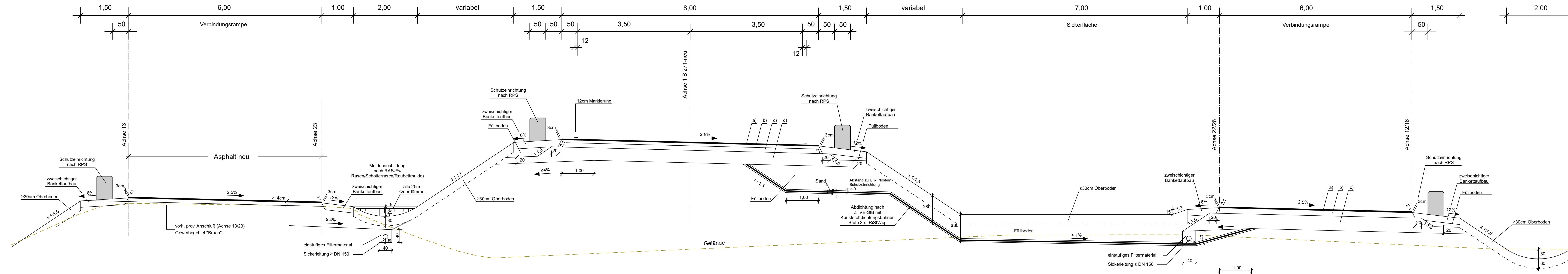

Hocheinbau  $\geq 14\text{cm}$   
3,5 cm Asphaltdeckschicht  
 $\geq 10,5\text{cm}$  Asphalttragschicht

**Fahrbahn Belastungsklasse Bk10**

- a) 3,5 cm Asphaltdeckschicht
  - b) 8,5 cm Asphaltbinderschicht
  - c) 14,0 cm Asphalttragschicht
  - d) 39,0 cm Frostschuttschicht
- 65,0 cm Gesamtstärke

**Verbindungsrampe Belastungsklasse Bk1,8**

- a) 3,5cm Asphaltdeckschicht
  - b) 16,5cm Asphalttragschicht
  - c) 45,0 cm Frostschuttschicht
- 65,0 cm Gesamtstärke

c			
b			
a			
Nr.	Art der Änderung	Datum	Name

Königsbahnstraße 5 66538 Neunkirchen Tel.: 06821-9062-0 Fax: 06821-9062-62 Internet: www.ing-kohns.de E-Mail: plan@ing-kohns.de	Ingenieurgruppe <b>KOHNS</b>   Kohns PLAN GmbH	Projekt-Nr.: 5722		
		bearbeitet:	November 2021	S. Knapp
		gezeichnet:	November 2021	J. Schneider
		geprüft:	November 2021	G. Kohns

Entwurfsbearbeitung:  	Landesbetrieb Mobilität Worms Schönauer Straße 5 67547 Worms Tel.: 06241/401-5 Fax: 06241/401-600		Datum	Name
		bearbeitet:		
		gezeichnet:		
		geprüft:	07.10.2022	gez. Heim

**FESTSTELLUNGSENTWURF**

Straßenbauverwaltung:  Rheinland-Pfalz	Unterlage: 14.2 Blatt-Nr.: 1 Regelquerschnitt B 271neu WSG III
PROJIS-Nr.:	SAP-Nr.: A.31-02-0378.05
Maßstab: 1:50	

**B 271 neu**  
**OU Kallstadt - Ungstein**

aufgestellt:  
Worms, den 10.10.2022

  
( stellv. Dienststellenleiterin )