

-  Planung B 327 / B 421
 -  Abgrenzung Wasserschutzgebiet
 -  Wohnbaufläche (W)
 -  gemischte Baufläche (M)
 -  gewerbliche Baufläche (G)
 -  Grünfläche (GR)
 -  Sonderbaufläche (SO)
 -  Fläche für den Gemeinbedarf (GB)
 -  Flächen für Massnahmen zum Schutz, der Pflege und zur Entwicklung von Natur und Landschaft (LP)
 -  Siedlungsfläche im Außenbereich
- (Auszug aus FNP Kirchberg)

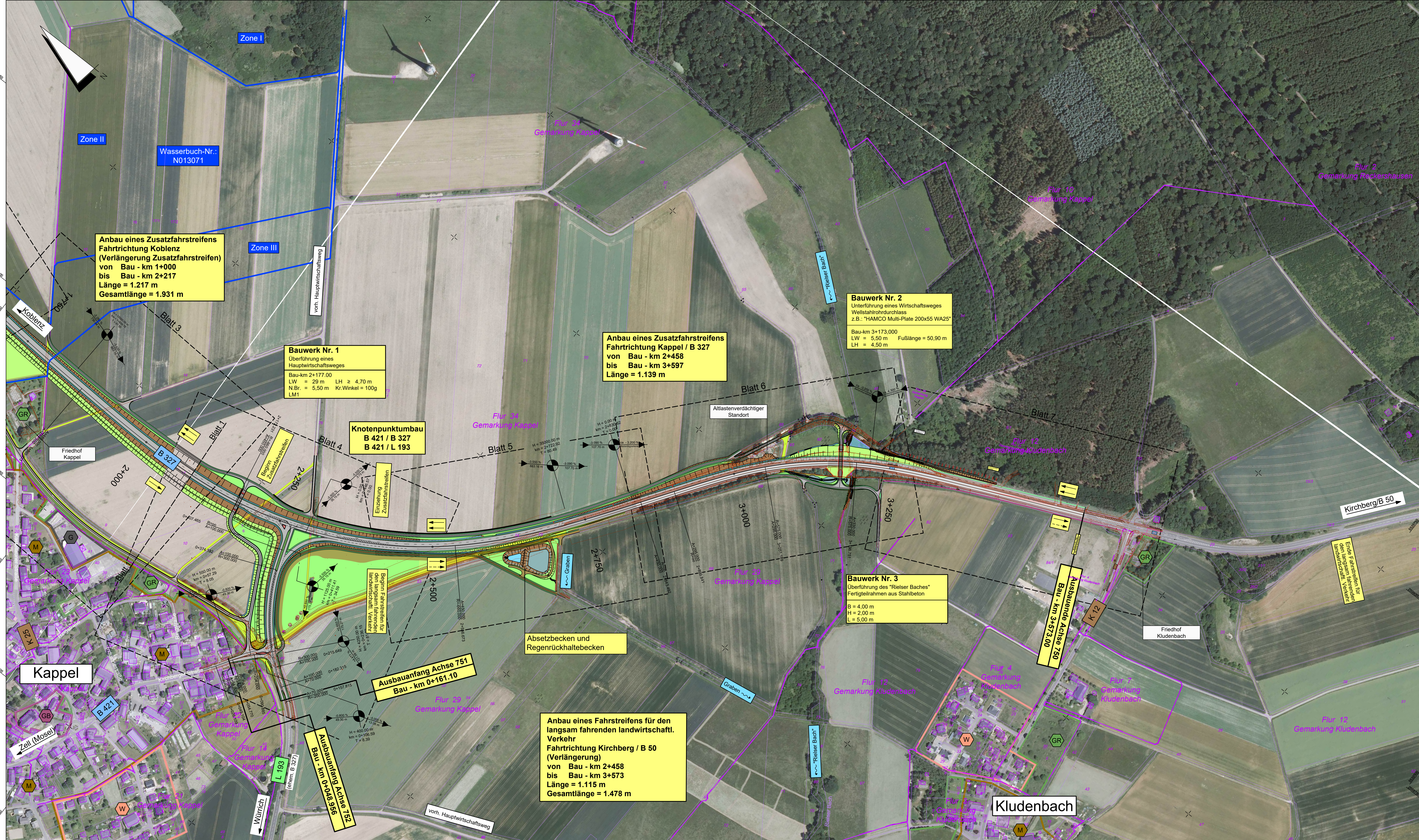

c			
b			
a			
Nr.	Art der Änderung	Datum	Name
1			
2			
3			

MANN Ingenieure GmbH		Projekt-Nr.:	
Südstraße 14 56422 Wirmg		Datum	
Tel: +49 26 93 63 30		Name	
Fax: +49 26 93 63 30		bearbeitet: Okt. 2013	
E-Mail: info@mnn-ingenieure.de		gezeichnet: Okt. 2013	
		geprüft: Juli 2014	
		Name	
		bearbeitet: Januar 2024	
		gezeichnet: Januar 2024	
		geprüft: Januar 2024	
		Name	
		bearbeitet: Januar 2024	
		gezeichnet: Januar 2024	
		geprüft: Januar 2024	

LBM		Landesbetrieb Mobilität	
		Bad Kreuznach	
		Eberhard-Anheuser-Straße 4	
		55543 Bad Kreuznach	
		Tel: 0671/604-0	
		Fax: 0671/604-2000	

FESTSTELLUNGSENTWURF

Straßenbauverwaltung:		Unterlage: 3 Blatt-Nr.: 2	
		Übersichtslageplan	
PROJIS-Nr.:		SAP-Nr.: A.13-04-0080.02	
		Maßstab: 1:2500	

**B 327 / B 421
bei Kappel
Knotenpunktumbau und Anbau
Zusatzfahrstreifen**

aufgestellt:
Bad Kreuznach, den 24.01.2024.

gez. Wagner
Leiter der Dienststelle