

Achse 750 - Hauptachse B 327 / B421

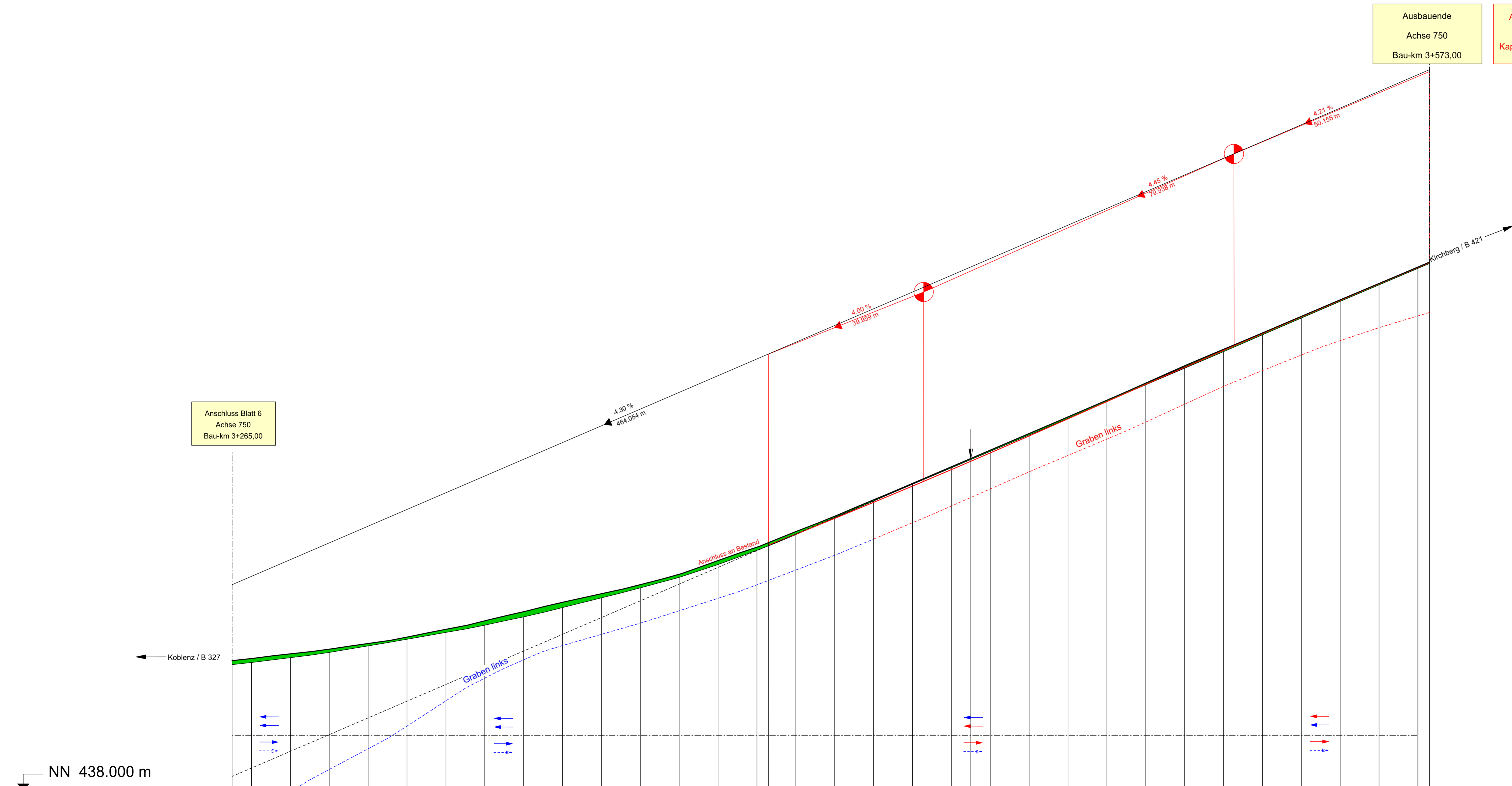

Ausbauende
Achse 750
Bau-km 3+573,00

Anschlussplanung:
B 421
zwischen
Kappel und Kludenbach
Knotenumbau

Anschluss Blatt 6
Achse 750
Bau-km 3+265,00

Neigungsbrechpunkt mit Angabe von:

H = 11000.000 m
T = 131.999 m
f = 0.792 m
km 0+679.806
h TS = 306.344 m

Ausrundungshalbmesser
Tangentenlänge
Stichhöhe
Bau-km
Höhe Tangentschnittpunkt

1.90 %
482.077 m

0.50 %
1065.754 m

Längsneigung und
Abstand zum nächsten
Neigungsbrechpunkt

- Gradientenhochpunkt
- Gradiententiefpunkt
- Ausrundungsbeg. Kuppe / Ausrundungsende Wanne
- Damm
- Einschnitt
- Mulde/Graben rechts
- Mulde/Graben links
- Entwässerungskanal mit Schacht
- Lärmschutzwall/Sichtschutzwall
- Fahrtspurteilung

Gradientenhöhe	441.325	441.372	441.493	441.613	441.759	441.923	442.123	442.342	442.576	442.816	443.038	443.272	443.539	443.891	444.236	444.636	445.032	445.453	445.871	446.299	446.727	447.155	447.584	448.014	448.455	448.900	449.329	449.743	450.170	450.595	451.016	451.440	
DH-Gradiente-Gelände		0.103	0.099	0.084	0.082	0.067	0.080	0.112	0.134	0.136	0.107	0.084	0.081	0.103	0.081	0.079	0.043	0.033	0.020	0.025	0.030	0.036	0.036	0.032	0.045	0.064	0.064	0.081	0.048	0.044	0.040	0.037	0.036
Geländehöhe	441.215	441.270	441.394	441.528	441.696	441.866	442.043	442.230	442.442	442.682	442.931	443.188	443.458	443.789	444.155	444.557	444.989	445.421	445.851	446.275	446.698	447.120	447.547	447.981	448.410	448.838	449.262	449.685	450.125	450.555	450.979	451.404	
Station	270.000	280.000	290.000	300.000	310.000	320.000	330.000	340.000	350.000	360.000	370.000	380.000	390.000	400.000	410.000	420.000	430.000	440.000	450.000	460.000	470.000	480.000	490.000	500.000	510.000	520.000	530.000	540.000	550.000	560.000	570.000	573.000	

Krümmung Rechtskurve
500 / R (cm) Linkskurve



Querneigung bezogen auf 2.00 % / cm linker Fahrbahnrand rechter Fahrbahnrand

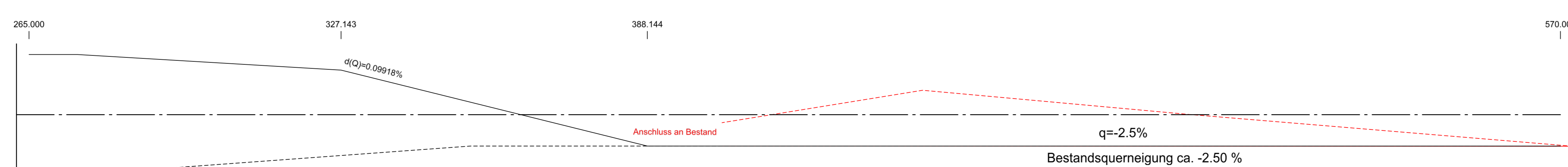

c									
b									
a									
Nr.	Art der Änderung						Datum	Name	
1	2	3	4	5	6	7	8	9	10

Entwurfsbearbeitung:	Landesbetrieb Mobilität Bad Kreuznach Eberhard-Anhäuser- Straße 4 55543 Bad Kreuznach Tel.: 0671/804-0 Fax: 0671/804-2000	Projekt-Nr.:	Datum	Name
bearbeitet:		gezeichnet:	Sept. 2010	Arzdorf
geprüft:		geprüft:	Juli 2014	Schurath

Entwurfsbearbeitung:	Landesbetrieb Mobilität Bad Kreuznach Eberhard-Anhäuser- Straße 4 55543 Bad Kreuznach Tel.: 0671/804-0 Fax: 0671/804-2000	Projekt-Nr.:	Datum	Name
bearbeitet:		gezeichnet:		
geprüft:		geprüft:	Juli 2022	Riedle

FESTSTELLUNGSENTWURF

Strassenbauverwaltung: **Rheinland-Pfalz**

Unterlage: 6 Blatt-Nr.: 7
Höheplan
Achse 750 - B 327 / B 421
B 327 von NK 6010 020 nach NK 6010 024
B 421 von NK 6010 024 nach NK 6010 020
1:50 von NK 6010 021 nach NK 6010 024

PROJIS-Nr.: SAP-Nr.: A.13-04-0080 Maßstab: 1:500/50

B 327 / B 421

bei Kappel
Knotenpunkumbau und Anbau
Zusatzfahrstreifen

aufgestellt:
Bad Kreuznach, den 24.01.2024.....

gez. Wagner
Leiter der Dienststelle