Höhenplan - Bahnhofstraße Achse 950

Maßstab = 1:250/25

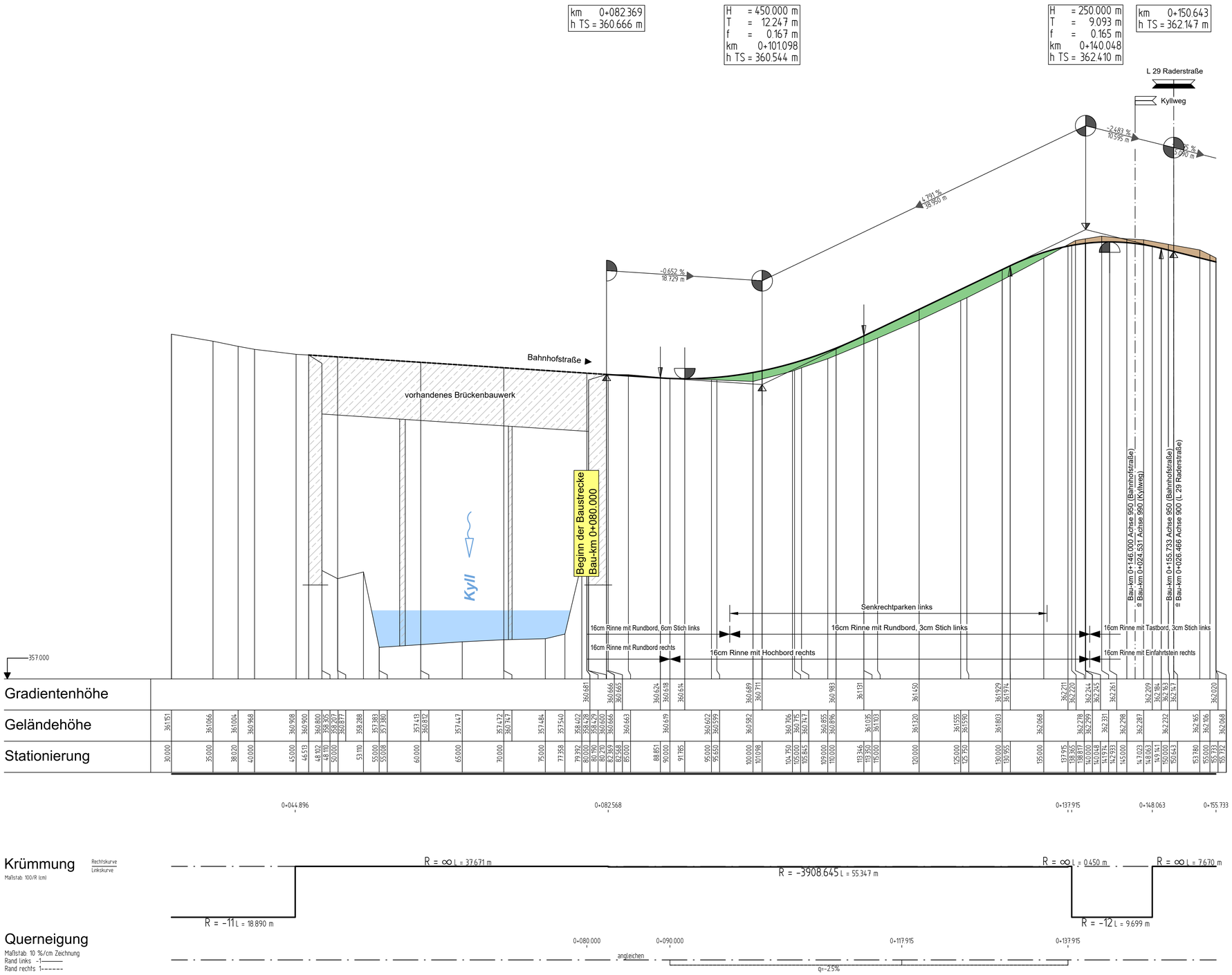

LEGENDE

- Gradientenhochpunkt
- Gradiententiefpunkt
- Ausrundungsbeginn Kuppe / Ausrundungsende Wanne
- Auftrag
- Abtrag

Neigungsbrechpunkt mit Angabe von :

H =	15.000 m	Ausrundungshalbmesser,
T =	362,155 m	Tangentenlänge,
f =	4,372 m	Stichhöhe
km	0+601,335	Bau-km,
hTS =	415,868 m	Höhe Tangentenschnittpunkt,

1.500 % 1331.000 m — 0.700 % 725.000 m — Längsneigung und Abstand zum nächsten Neigungsbrechpunkt

Abzweig/Einmündung

Nr.	Art der Änderung	Datum	Name
c			
b			
a			

1 2 3 4 5 6 7 8 9 10

Entwurfsbearbeitung:
Beratende Ingenieure VBI PartGmbB
Hertelsbrunnenring 5
67657 Kaiserslautern
Tel.: 06 31 / 3 41 24 - 0
Fax: 06 31 / 4 37 45
E-Mail: info@si-kl.de

SCHÖNHOFEN INGENIEURE

Projekt-Nr.: 2022.041

	Datum	Name
bearbeitet:	August 2023	A. Berg
gezeichnet:	August 2023	Delwa
geprüft:	August 2023	A. Berg

LBM
Landesbetrieb Mobilität
Gerolstein
Brunnenstraße 1
54568 Gerolstein
Tel.: 06591/818-0
Fax: 06591/818-88/87

	Datum	Name
bearbeitet:		
gezeichnet:		
geprüft:		

FESTSTELLUNGSENTWURF

Straßenbauverwaltung: RheinlandPfalz

Unterlage: 6 Blatt-Nr.: 10

Höhenplan
Bahnhofstraße (Achse 950)

PROJIS-Nr.: SAP-Nr.: A.21-13-0001.01 Maßstab: 1 : 250/25

B 410
Ersatzneubau der Hochbrücke und Umgestaltung angrenzender Knotenpunkte in Gerolstein

aufgestellt und genehmigt
Gerolstein, den 16.1.2023
i.V.
stellvertr. Dienststellenleiter