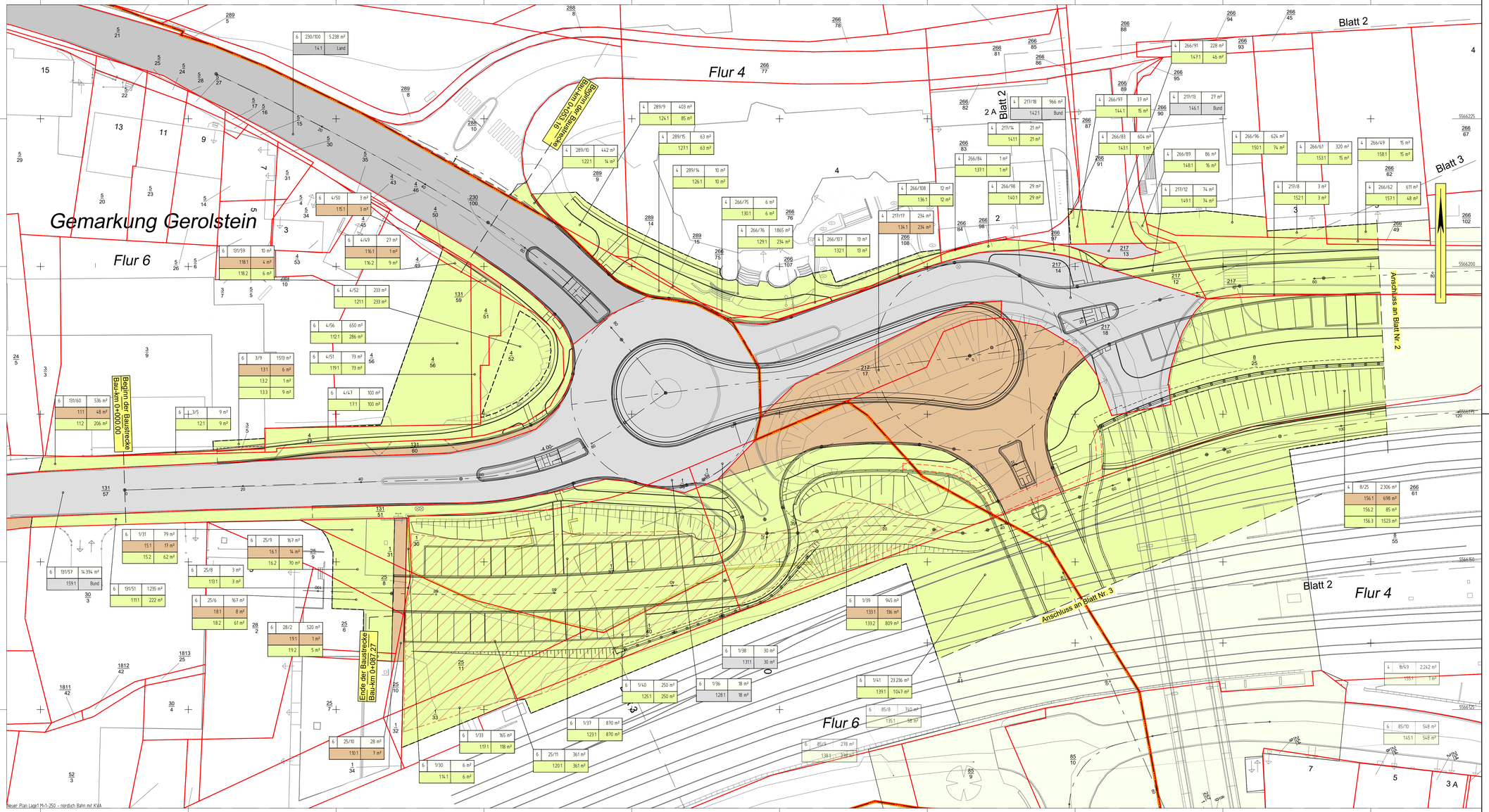

LEGENDE:

Grunderwerb

- zu erwerbende Fläche
- vorübergehend in Anspruch zu nehmende Fläche
- im Eigentum der Bundesrepublik Deutschland
- im Eigentum des Landes Rheinland-Pfalz Landesbetrieb Mobilität

4	8/25	2306 m²	Flur / Flurstück / Größe des Flurstückes
1.57.1		2300 m²	lfd. Nr. im Grunderwerbsverzeichnis / Größe der Teilfläche
			1 Nr. des Grunderwerbsplanes
			57 lfd. Nr. des betroffenen Flurstückes
			1 Teilfläche des Flurstückes

- Flurgrenze
- Flurstücksgrenze
- 285/10 Flurstücksnummer
- Darstellung der fortgeführten Planung
- BE-Flächen aus "Bauphase 1 bis 2, Isometrie, Draufsicht", Büro Verheyen (Juli 2022)

Nr.	Art der Änderung	Datum	Name
c			
b			
a			

1 2 3

Entwurfsbearbeitung:
Beratende Ingenieure VBI PartGmbB
Hertelsbrunnenring 5
67657 Kaiserslautern
Tel.: 06 31 / 3 41 24 - 0
Fax: 06 31 / 4 37 45
E-Mail: info@si-kl.de
SCHÖNHOFEN INGENIEURE

Projekt-Nr.:	2022.041	
	Datum	Name
bearbeitet:	Nov. 2023	A. Berg
gezeichnet:	Nov. 2023	Delwa
geprüft:	Nov. 2023	A. Berg

LBM
Landesbetrieb Mobilität
Gerolstein
Brunnenstraße 1
54568 Gerolstein
Tel.: 06591/818-0
Fax: 06591/818-88/87

	Datum	Name
bearbeitet:		
gezeichnet:		
geprüft:		

FESTSTELLUNGSENTWURF

Straßenbauverwaltung:
RheinlandPfalz

Unterlage: 10.1 Blatt-Nr.: 1
Grunderwerbsplan

PROJIS-Nr.: SAP-Nr.: A.21-13-0001.01 Maßstab: 1 : 250

B 410
Ersatzneubau der Hochbrücke und Umgestaltung angrenzender Knotenpunkte in Gerolstein

aufgestellt und gezeichnet
Gerolstein, den 16.11.2023
i.V.
stellvertr. Dienststellenleiter