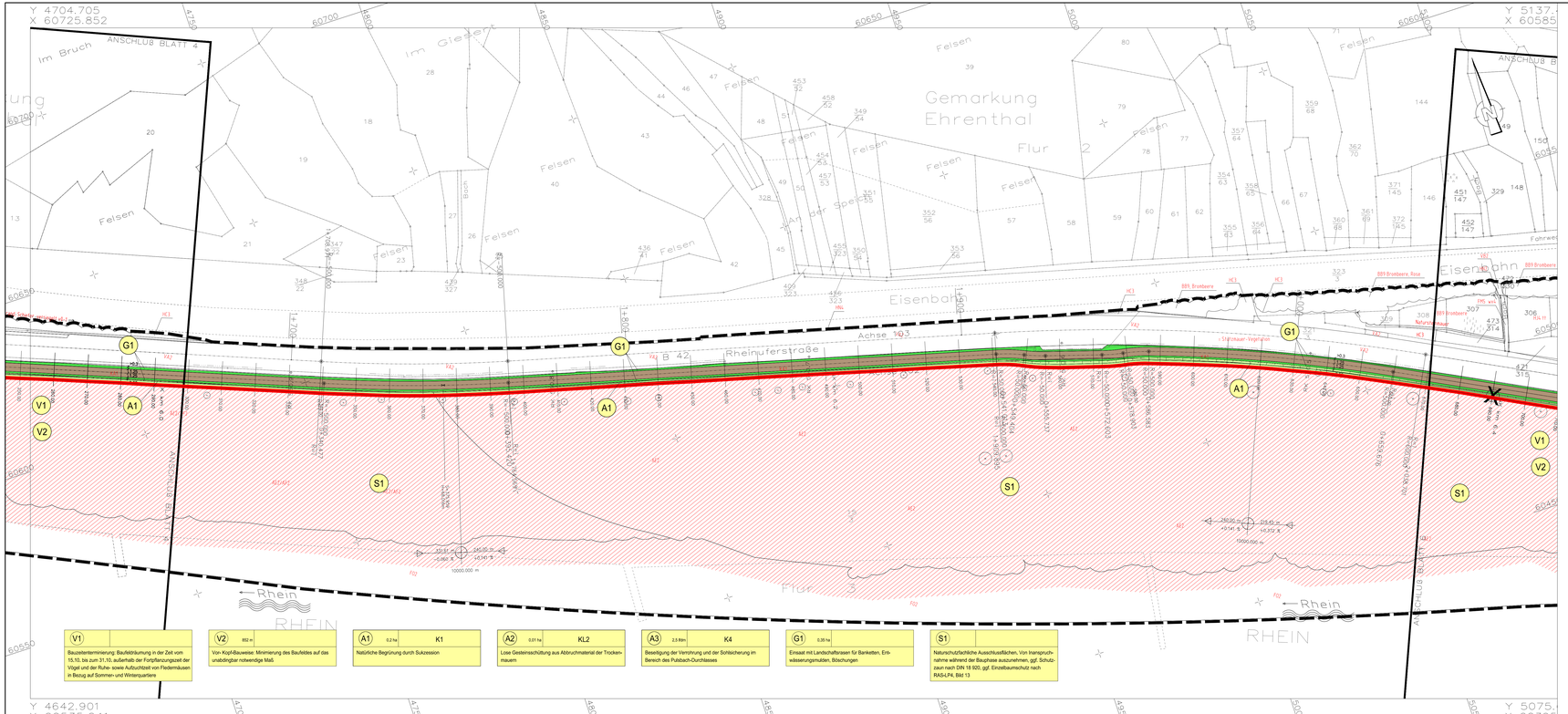

V1	
Bauzeitentermierung: Baufeldräumung in der Zeit vom 15.10. bis zum 31.10, außerhalb der Fortpflanzungszeit der Vögel und der Ruhe- sowie Aufzuchtzeit von Fledermäusen in Bezug auf Sommer- und Winterquartiere	

V2	852 m
Von- Kopf-Bauweise: Minimierung des Baufeldes auf das unabdingbar notwendige Maß.	

A1	0.2 ha	K1
Natürliche Begrünung durch Sukzession		

A2	0.01 ha	KL2
Lose Gesteinsschüttung aus Abbruchmaterial der Trockenmauern		

A3	2.5 ltbm	K4
Besetzung der Vernichung und der Sohlsicherung im Bereich des Pulsbach-Durchlasses		

G1	0.35 ha
Einsaat mit Landschaftsrasen für Banketten, Entwässerungsmulden, Böschungen	

S1	
Naturschutzfachliche Ausschlußflächen, Von Inanspruchnahme während der Bauphase auszunehmen, ggf. Schutzzaun nach DIN 18 920, ggf. Einzelbaumschutz nach RAS-LP4, Bild 13	

Maßnahmen

- Einsaat mit Landschaftsrasen für Bankette, Böschungen, (G1)
- Einsaat mit Landschaftsrasen für Entwässerungsmulden, (G1)
- natürliche Sukzession der auf Stock gesetzten Flächen, (A1)
- Steinschüttung, (A2)
- Naturschutzfachliche Ausschlußfläche, von jeglicher Inanspruchnahme während der Baumaßnahme auszunehmen, (S1)
- Errichtung eines Schutzzaunes DIN 18 920 im Abschnitt der Bau-Km 1+120 - 2+230, (S1)
- Einzelbaumschutz gemäß RAS LP4, Bild 13, (S1)

Planung

- versiegelte Verkehrsflächen (Straße)
- Radweg (Straßenniveau)
- Radweg (Rampe)
- Radweg (Kragarm)
- Radweg (Verlauf im Rheinvorland)
- Rheinzugang

Nachrichtlich

- Grenze der temporären Wiegnahme der Gehölze
- X Verlust von Bäumen

A1 Maßnahmen Nr. (fortlaufend)

Maßnahmen Nr. — Bezug zur fortlaufenden Konflikmummer

A1	ca. 0,2 ha	K1
Natürliche Begrünung durch Sukzession		

— Erläuterung der Maßnahme

V = Vermeidungsmaßnahme
A = Ausgleichsmaßnahme
E = Ersatzmaßnahme
G = Gestaltungsmaßnahme
S = Schutzmaßnahme

LEGENDE

Bestand Biotoptypen

Wälder
AE2 Weiden-Auenwald
AJ2 Eichen-Hainbuchenwald
AU2 Vorwald, Pionierwald

Gehölze
BA Gebüsche nicht/wenig trockener Standorte
BD3 Gebüschreihen
BE1 Gebüsche heimischer Baumarten
BF1 Weiden-Ufergebüsch
BF2 Erlen-Ufergebüsch
BF3 Sonstiges Ufergebüsch
BT1 Baumreihe
BT2 Baumgruppe
BT3 Einzelbaum

Heiden, Trockenrasen
DC0 Silikatrasenrasen

Gewässer
FN0 Teiltrockenfallende Gewässer
FN2 Bach, Bäche
FX2 Sonstiges Fließgewässer

Anthropogene Biotope
HC0 Straßenkörper
HC4 Verkehrsinselfläche
HH2 Straßenböschung, Damm
HH4 Straßenbegleitgrünstreifen
HH8 Fußgängerbeleitschrung, Offenstreifen
HJ2 Zaungarten
HJ3 Hecke, Hecken
HJ4 Gartenhecke
HM0 Strukturarme Grünanlage
HM1 Parkanlage
HN0 Neuer, Trockenrasen
HN8 Verfügte Wiesen, Bestrasenen
HO0 Ruderalflur mit geringem Verrasungsgrad
HO1 Pionierflur

Saum, Hochstaudenflur
AA1 Ruderal faunfr. (meis.) Saum runs. Ernährt, Hochstaudenflur
AB2 ruderaler Saum

Ackerflur
LB0 Hochstaudenflur, Brachenfall

Verkehrswege
VA2 Landes, Kreisstraße
VB0 Straßenkörper
VB1 Fahrbeg, befestigt
VB1 Fahrbeg, befestigt
VB2 Fahrbeg, unbefestigt

Kleinstrukturen in der freien Landschaft
KA1 Felsrunen, Felsblöcke

Siedlungsgebiete (entsprechend BauNVO)
W Wohngebiete

Zusatzmerkmale
1 = vorgeschädigt
2 = naturnahe
3 = Biotop/Lebensraum dicht über Grund
4 = Lebensraum für Schutzarten
5 = Lebensraum

Entwurfsbearbeitung:
Natur Profil
Planung und Beratung
Dipl.-Ing. R. Schaefer
Mitglied der Bayerischen Ingenieurekammer
Tel. 09031-2011
Fax 09031-7842
email: info@naturprofil.de

Projekt-Nr.:	Datum	Zeichen
bearbeitet:	April 2015	C. Rosenstein
gezeichnet:	April 2015	A. Jäschke K. Gers
geprüft:	April 2015	M. Schaefer

PLANFESTSTELLUNGSENTWURF

Rheinland-Pfalz

Landesbetrieb Mobilität
Diez
Goethestraße 9 · 65582 Diez
Tel: 06432/9206-0 · Fax: 06432/92006-5999

LBM

Ausbau der B 42 durch Bau eines Rad- und Gehweges zwischen Kestert und Ehrenthal

Bau - km 0 + 14,40 bis 2 + 428,00

Landschaftspflegerischer Begleitplan

Anlage:	12.2	
Blatt Nr.:	5/6	
Maßnahmen Nr.:	A.14-02-0053.01	
	Datum	Name
bearbeitet		
gezeichnet		
geprüft		
Maßnahmenplan	Maßstab 1 : 500	
von NK: 5711/031	nach NK: 5812/022	

Entwurfsprüfung: LBM Diez:	Datum	Name
Straßenplanung:		
Landespflege:		
Immissionsschutz:		

Nr:	Art der Änderung	Datum	Name
1			
2			
3			
4			
5			
6			

aufgestellt:

i. V.

Diez, den 27.10.2015

Grundplan hergestellt:	Ergänzungen:
Aufnahme:	
Feldvergleich:	
Katster:	

© GEOBASIS-RLP (2014) | NAS-CONVERTS-LBP | B42_Diez_1000.dwg | DIN A3 | 1:500 | 13.04.2015