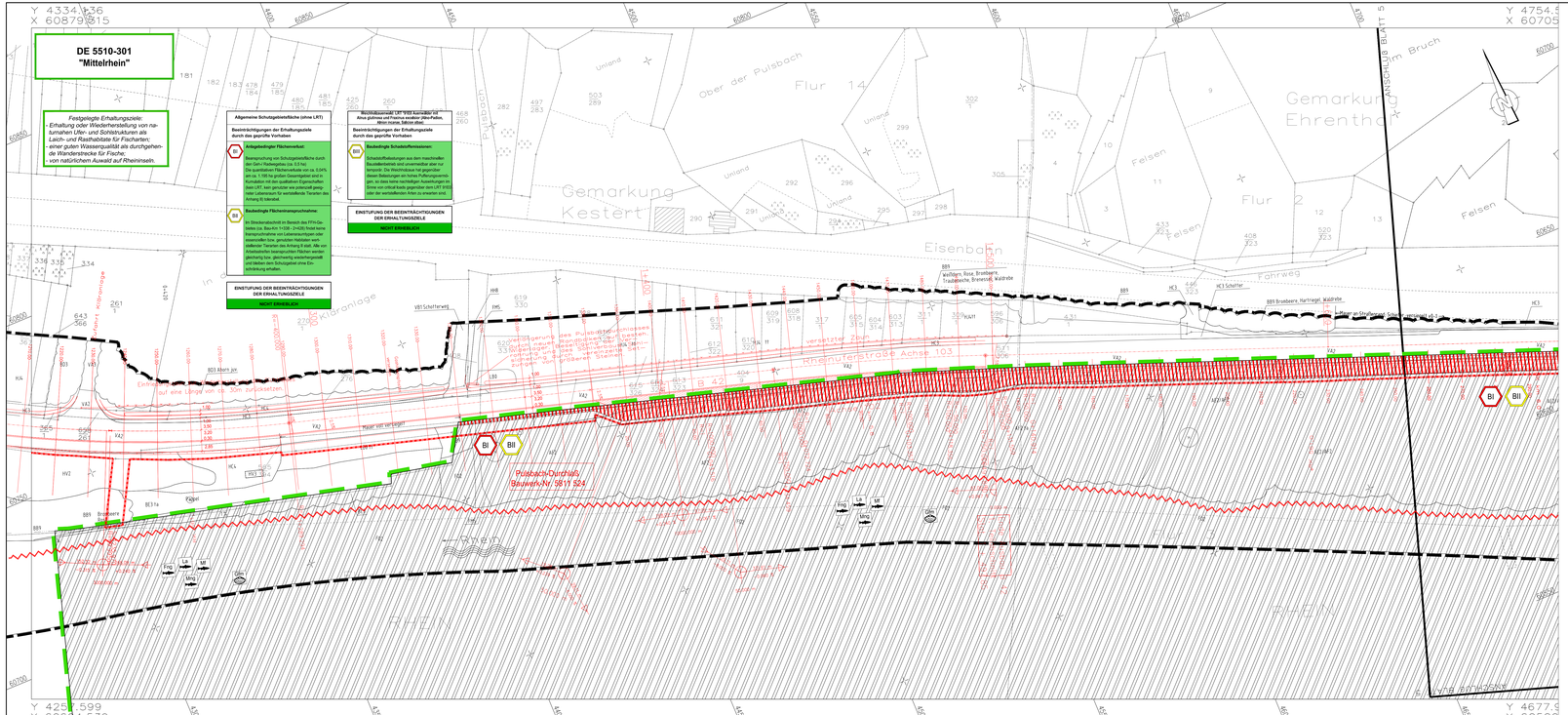

FFH-VERTRÄGLICHKEITSPRÜFUNG FÜR DAS GEBIET DE 5510-301

Legende

Bestand

Lebensraumtypen gemäß Anhang I der FFH-Richtlinie

- 91E0* — Auenwälder mit Alnus glutinosa und Fraxinus excelsior (Alno-Padion, Alnion incanae, Salicion albae)
- 3150 — Fließgewässer begleitende Weichholzaue

* prioritärer Lebensraum

Potenzielle Vorkommen von:

- Lk — Lachs (Salmo salar)
- Mf — Maifisch (Alosa alosa)
- Mng — Meerneunauge (Petromyzon marinus)
- Fng — Flussneunauge (Lampetra fluviatilis)
- Dfn — Gemeine Flussmuschel (Unio crassus)
- Migrationskorridor der Fische

Sonstige für die Erhaltungsziele des Schutzgebietes relevante Landschaftsstrukturen

- Ufer- und Sohlstrukturen

Sonstige, für das Schutzgebiet relevante Landschaftsstrukturen

Biotop- und Nutzungsstrukturen

Wälder
- AE2 Weiden-Auenwald
- AF2 Pappelwald auf Auenstandort

Gehölze
- BB9 Gebüsche mäßiger Standorte
- BD1 Hecken
- BE1 Weidenröhrigebüsch
- BF1 Ufergehölz ohne Erlen
- (BF1) Erlaßbaum

Gewässer
- FM5 Tiefenfluss
- FO2 Tiefenfluss

Anthropogene Biotope
- HC3 Straßenkörper
- HC4 Verkehrsnebenfläche
- HHF Ufer-Begleitweg
- HJ1 Ufer-Befestigung, Uferverbauten
- HJ2 Zaunpfeiler
- HJ3 Nutzgitter
- HJ4 Ufer-Mauer
- HN1 Gebäude
- HN2 Haus, Trockenmauer
- HN3 Ruine

Baum, Hochstauderflur
- XA1 Ruderal: North, (Hase) Saum bzw. Ameri. Hochstauderflur

Acker, Grünland
- LB1 Hochstauderflur, Brachenfl.

Verkehrswege
- VA2 Landes, Kreisstraße
- VB1 Wirtschaftsweg
- VB2 Feldweg, ungeteilt
- VB2 Feldweg, unbefestigt

Zusatzmerkmale
- 1 = vorherrschend
- 2 = mitbestimmend
- (1) = Lebensraumtyp (BNE) (der Norm)

Sonstige wichtige gebietsbezogene Informationen

- Bereiche, für die festgelegte Erhaltungs- und Entwicklungsziele bestehen
- Abgrenzung des FFH-Gebietes DE 5510-301

Nachrichtlich

- Streckenverlauf des geprüften Vorhabens
- Grenze der temporären Wegnahme der Gehölze
- Grenze des Untersuchungsgebietes

Beeinträchtigung der Erhaltungsziele

BI — Beeinträchtigungsnummer

Beschreibung der Beeinträchtigungen

Lebensraumtyp (Anhang I) / Tier- oder Pflanzenart (Anhang II)

Beeinträchtigungen der Erhaltungsziele durch das geprüfte Vorhaben

- BI — Beschreibung der Beeinträchtigung incl. Einstufung der Erheblichkeit
- BII — .....

Beeinträchtigungen der Erhaltungsziele durch andere Pläne oder Projekte

- BI — *Beschreibung der Beeinträchtigung incl. Einstufung der Erheblichkeit*
- BII — .....

EINSTUFUNG DER BEEINTRÄCHTIGUNGEN DER ERHALTUNGSZIELE (KUMULATIV)

ERHEBLICH

NICHT ERHEBLICH

Einstufung der Erheblichkeit

- **Erheblich**
- **Nicht erheblich**

Art der Beeinträchtigung

geprüftes Vorhaben

- BI — Baubedingte Beeinträchtigung
- BII — Anlagebedingte Beeinträchtigung
- BIII — Betriebsbedingte Beeinträchtigung

Beeinträchtigung der Erhaltungsziele durch

- Inanspruchnahme von Schutzgebiets/flächen (ohne LRT)

Entwurfsbearbeitung:

Batur Profil
Planung und Beratung

Dipl.-Ing. (FH) Andreas Schaefer
Öffentlich bestellter Vermessungsingenieur
Tel. 06031-2017
Fax. 06031-7642
email: info@raturprofil.de

Projekt-Nr.:

	Datum	Zeichen
bearbeitet:	April 2015	C. Rosenstein
gezeichnet:	April 2015	A. Jäschke
geprüft:	April 2015	M. Schaefer

PLANFESTSTELLUNGSENTWURF

Rheinland-Pfalz

Landesbetrieb Mobilität
Diez
Graefenstraße 9 - 65582 Diez
Tel. 06432/9200-0 - Fax: 06432/92006-5999

LBM

Ausbau der B 42 durch Bau eines Rad- und Gehweges zwischen Kestert und Ehrenthal

Bau - km 0 + 14,40 bis 2 + 428,00

FFH-Verträglichkeitsprüfung für das Gebiet DE 5510-301
Lebensraumtypen und Arten /
Beeinträchtigungen der Erhaltungsziele

Anlage:	12.7.1
Blatt Nr.:	1/3
Maßnahmen Nr.:	A. 14-02-0053.01

	Datum	Name
bearbeitet		
gezeichnet		
geprüft		

Maßstab 1:500
von NK: 5711/031 nach NK: 5812/022

	Datum	Name
Entwurfsprüfung: LBM Diez:		
Straßenplanung:		
Landespflege:		
Immissionsschutz:		

Nr.	Art der Änderung	Datum	Name
1			
2			
3			
4			
5			
6			

aufgestellt:

i.V.

Diez, den **27.10.2015**

Grundplan hergestellt:	Ergänzungen:
Aufnahme:	
Feldvergleich:	
Kataster:	

FFH-VERTRÄGLICHKEITSPRÜFUNG_BIII_UNTERLAGE DE 5510-301.pdf