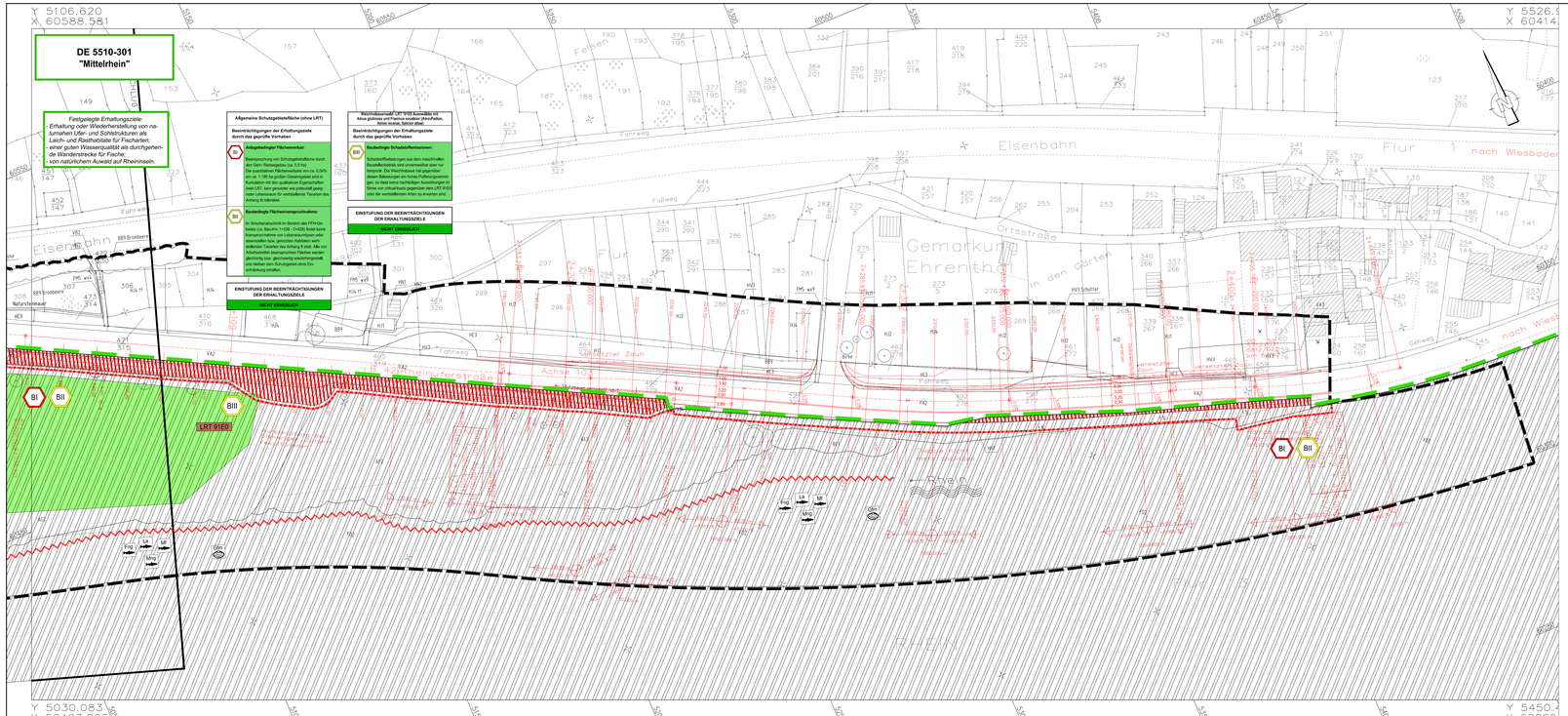

FFH-VERTRÄGLICHKEITSPRÜFUNG FÜR DAS GEBIET DE 5510-301

Legende

Bestand

Lebensraumtypen gemäß Anhang I der FFH-Richtlinie

Auenwälder mit Alnus glutinosa und Fraxinus excelsior (Alno-Padion, Alnion incanae, Salicion albae)

3260 — Fließgewässer begleitende Weichholzaue

* prioritärer Lebensraum

Potenzielle Vorkommen von:

- La — Lachs (Salmo salar)
- Mf — Maifisch (Alosa alosa)
- Mng — Meernneunauge (Petromyzon marinus)
- Fng — Flussneunauge (Lampetra fluviatilis)
- Gmu — Gemeine Flussmuschel (Unio crassus)

Migrationskorridor der Fische

Sonstige für die Erhaltungsziele des Schutzgebietes relevante Landschaftsstrukturen

Ufer- und Sohlstrukturen

Sonstige, für das Schutzgebiet relevante Landschaftsstrukturen

Biotop- und Nutzungsstrukturen

Wälder

- AE2 Weiden-Auenwald
- AF2 Pappelwald auf Auenstandort

Gehölze

- BB9 Gebüsche mittlerer Standorte
- BD1 Hecken
- BE1 Weidengebüsch
- BE3 Pappelgebüsch
- BF1 Ufergehölz

Gewässer

- FW6 Teilbrachen
- FY2 Teilbeuffer

Anthropogene Biotope

- HC3 Straßenrand
- HD4 Bahnanlagenfläche
- HH7 Fließgewässerröhrlichung
- HJ2 Fließgewässerbefestigung, Uferverbauten
- HJ3 Zäunung
- HJ5 Reusgarten
- HK1 Gebäuderuine
- HM1 Gebäude
- HN2 Wasser, Trockenmauer
- HN3 Parkplatz

Baum, Hochstauderflur

- KA1 Ruderalfläche (meso), Saum bzw. Brachf. Hochstauderflur

Acker/Brache

- LB0 Ackerbrache, Brachanfall

Vegetationsarme Flächen

- VA2 Kiesbau, Kiesgrube
- VA3 Wirtschaftsweg
- VE1 Fahrweg, befestigt
- VB2 Fahrweg, unbefestigt

Zusatzmerkmale

- 1 = naturnahe
- 2 = naturferne
- 3 = naturferne Bereiche (BHD über 50m)

Sonstige wichtige gebietsbezogene Informationen

Bereiche, für die festgelegte Erhaltungs- und Entwicklungsziele bestehen

Abgrenzung des FFH-Gebietes DE 5510-301

Nachrichtlich

Streckenverlauf des geprüften Vorhabens

Grenze der temporären Wegnahme der Gehölze

Grenze des Untersuchungsgebietes

Beeinträchtigung der Erhaltungsziele

BI — Beeinträchtigungsnummer

Beschreibung der Beeinträchtigungen

Lebensraumtyp (Anhang I) / Tier- oder Pflanzenart (Anhang II)	
Beeinträchtigungen der Erhaltungsziele durch das geprüfte Vorhaben	
BI	Beschreibung der Beeinträchtigung incl. Einstufung der Erheblichkeit
BII	.....

Beeinträchtigungen der Erhaltungsziele durch andere Pläne oder Projekte	
BIII	Beschreibung der Beeinträchtigung incl. Einstufung der Erheblichkeit
BIV	.....

EINSTUFUNG DER BEEINTRÄCHTIGUNGEN DER ERHALTUNGSZIELE (KUMULATIV)
ERHEBLICH
NICHT ERHEBLICH

Einstufung der Erheblichkeit

- Erheblich
- Nicht erheblich

Art der Beeinträchtigung

geprüftes Vorhaben

- BI — Baubedingte Beeinträchtigung
- BII — Anlagebedingte Beeinträchtigung
- BIII — Betriebsbedingte Beeinträchtigung

Beeinträchtigung der Erhaltungsziele durch

Inanspruchnahme von Schutzgebietsflächen (ohne LRT)

Entwurfsbearbeitung:
Natur Profil
Planung und Beratung
Dipl.-Ing. (FH) Landespflege C. Schneider
Friedrich-Ebert-Straße 4
61169 Friedberg
Tel. 06031-2017
Fax 06031-78422
email: info@naturprofil.de

Projekt-Nr.:	Datum	Zeichen
bearbeitet:	April 2015	C. Rosenstein
gezeichnet:	April 2015	A. Jäschke
geprüft:	April 2015	M. Schaefer

PLANFESTSTELLUNGSENTWURF

Rheinland-Pfalz
Landesbetrieb Mobilität
Diez
Goethestraße 9 · 65582 Diez
Tel: 06432/92006-0 · Fax: 06432/92006-5999

LBM

Ausbau der B 42 durch Bau eines Rad- und Gehweges zwischen Kestert und Ehrenthal

Bau - km 0 + 14,40 bis 2 + 428,00

FFH-Verträglichkeitsprüfung für das Gebiet DE 5510-301
Lebensraumtypen und Arten /
Beeinträchtigungen der Erhaltungsziele

Anlage: 12.7.1
Blatt Nr.: 3/3
Maßnahmen Nr.: A.14-02-0053.01

	Datum	Name
bearbeitet		
gezeichnet		
geprüft		

Maßstab: 1:500
von NK: 5711/031 nach NK: 5812/022

Entwurfsprüfung: LBM Diez:	Datum	Name
Straßenplanung:		
Landespflege:		
Immissionsschutz:		

Nr.	Art der Änderung	Datum	Name
1			
2			
3			
4			
5			
6			

aufgestellt:

Diez, den **27.10.2015**

Grundplan hergestellt:		Ergänzungen:
	Aufnahme:	
	Feldvergleich:	
	Kataster:	

S:\PROJEKTE\LBP\LBP_NBS\CHRIS\NATURA_BERICHT\FFH_LBP_BLA_NBS_NORD\FFH_LBP_BLA_NBS_NORD.DWG, 15.04.2015