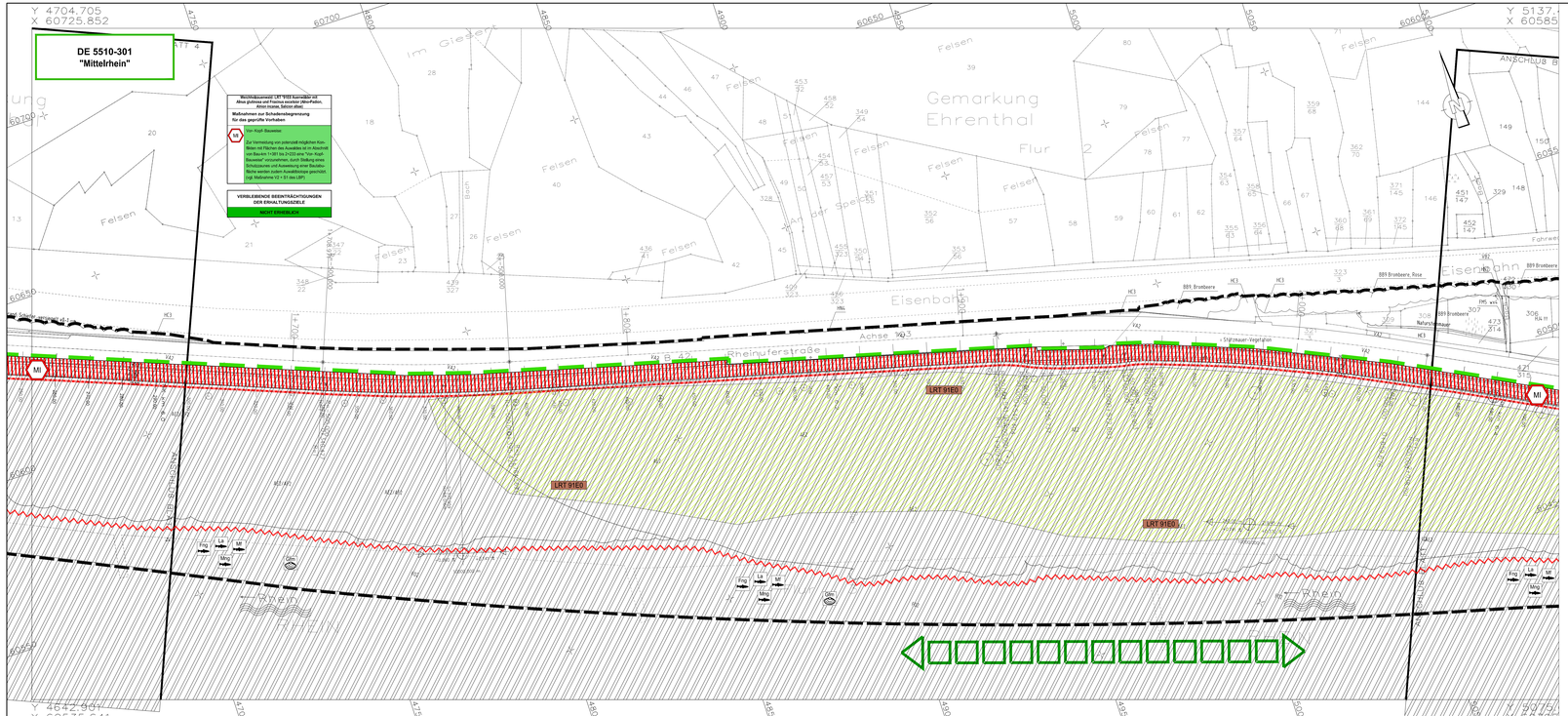

FFH-VERTRÄGLICHKEITSPRÜFUNG FÜR DAS GEBIET DE 5510-301

Legende

Bestand

Lebensraumtypen gemäß Anhang I der FFH-Richtlinie

Auenwälder mit Alnus glutinosa und Fraxinus excelsior (Alno-Padion, Alnion incanae, Salicion albae)

91E0 Fließgewässer begleitende Weichholzaue

* prioritärer Lebensraum

Potenzielle Vorkommen von:

LA Lachs (Salmo salar)

MI Maifisch (Alosa alosa)

Mng Meernneunauge (Petromyzon marinus)

Flng Flussneunauge (Lampetra fluviatilis)

Gfm Gemeine Flussmuschel (Unio crassus)

Migrationskorridor der Fische

Sonstige für die Erhaltungsziele des Schutzgebietes relevante Landschaftsstrukturen

Ufer- und Sohlstrukturen

Sonstige, für das Schutzgebiet relevante Landschaftsstrukturen

Biotop- und Nutzungsstrukturen

Wälder

HA Hainsimsenwald
HY2 Pappelwald auf Auenstandort

Gehölze

BB9 Gebüsche trockener Standorte
BD1 Feldgehölz
BD2 Hecken/Jungwuchs
BE3 Pappel-Jungfrüh
(1) BF1 Einzelbaum

Gewässer

FN9 Altwasser
FO2 Tümpel/Lache

Anthropogene Biotope

HC3 Straßenrand
HC4 Intensivrasen/Beete
HH4 Pflanzung/Gehölzanlagen
HH9 Pflanzgebüsch/Anlag. Ziergehölzen
HJ1 Ziergarten
HJ2 Obstgarten
HJ3 Gemüsegarten
HK1 Acker
HN2 Wiesen, Trockenwiesen
HO2 Parkplatz

Saum, Hochstaudenflur

KA1 Ruderal, feucht, nass, (Saum Gew. Bremf. Hochstaudenflur

Anwälder/Ur

LB0 Hochstaudenflur, Mädesmatt

Verkehrswege

VA2 Straßenkörper
VA3 Straßenböschung
VB1 Fahrbahn, befestigt
VB2 Fahrbahn, unbefestigt

Zusatzmerkmale

1 = vorgeprägt
2 = ausgeprägt
3 = stark/übermäßig (WD Gew Strcn)

Sonstige wichtige gebietsbezogene Informationen

Bereiche, für die festgelegte Erhaltungs- und Entwicklungsziele bestehen

Abgrenzung des FFH-Gebietes DE 5510-301

Nachrichtlich

Streckenverlauf des geprüften Vorhabens

Grenze der temporären Wegnahme der Gehölze

Grenze des Untersuchungsgebietes

Maßnahmen zur Schadensbegrenzung

MI Maßnahmennummer

Beschreibung der Maßnahmen

(Nummerierung der Maßnahmen zur Schadensbegrenzung entspricht der Nummerierung der Beeinträchtigung der Erhaltungsziele in Karte 2)

Lebensraumtyp (Anhang I) / Tier- oder Pflanzenart (Anhang II)
Maßnahmen zur Schadensbegrenzung für das geprüfte Vorhaben
MI Beschreibung der Maßnahme incl. Einstufung der Erheblichkeit
MI .....
EINSTUFUNG DER VERBLEIBENDEN BEEINTRÄCHTIGUNGEN DER ERHALTUNGSZIELE
ERHEBLICH
NICHT ERHEBLICH

Einstufung der Erheblichkeit der verbleibenden Beeinträchtigungen der Erhaltungsziele:

Erheblich

Nicht erheblich

Art der Maßnahme

geprüftes Vorhaben

MI Maßnahmen zur Begrenzung von baubedingten Beeinträchtigungen

MI Maßnahmen zur Begrenzung von anlagebedingten Beeinträchtigungen

MI Maßnahmen zur Begrenzung von betriebsbedingten Beeinträchtigungen

Verbleibende Beeinträchtigung der Erhaltungsziele durch

Inanspruchnahme von Schutzgebietsflächen (ohne LRT)

Entwurfsbearbeitung:

Batur & Partner Planung und Beratung
Dipl.-Ing. Ö. Schneider
Landschaftsarchitekt
Tel. 06031-2017
Fax: 06031-7842
email: info@batur-profil.de

Projekt-Nr.:		Datum	Zeichen
	bearbeitet:	April 2015	C. Rosenstein
	gezeichnet:	April 2015	A. Jäschke
	geprüft:	April 2015	M. Schaefer

PLANFESTSTELLUNGSENTWURF

Rheinland-Pfalz

Landesbetrieb Mobilität
Diez
Goethestraße 9 · 65582 Diez
Tel: 06432/92006-0 · Fax: 06432/92006-5999

LBM

Ausbau der B 42 durch Bau eines Rad- und Gehweges zwischen Kestert und Ehrenthal

Bau - km 0 + 14,40 bis 2 + 428,00

FFH-Verträglichkeitsprüfung für das Gebiet DE 5510-301
Maßnahmen zur Schadensbegrenzung /
Verbleibende Beeinträchtigungen der Erhaltungsziele

Anlage:	12.7.2	
Blatt Nr.:	2/3	
Maßnahmen Nr.:	A.14-02-0053.01	
	Datum	Name
bearbeitet		
gezeichnet		
geprüft		
Maßstab: 1:500		
von NK: 5711/031	nach NK: 5812/022	

Entwurfsprüfung LBM Diez:	Datum	Name
Straßenplanung:		
Landespflege:		
Immissionsschutz:		

Nr.	Art der Änderung	Datum	Name
1			
2			
3			
4			
5			
6			

aufgestellt:

Diez, den ..... 27.10.2015 .....

Grundplan hergestellt:	Ergänzungen:
Aufnahme:	
Feldvergleich:	
Kataster:	

C:\PROJEKTE\LBM_DIEZ\B42_KESTERT_EHRENTHAL_2015\FFH-VP_LBP_BEB_ARB_UVP_2015.DWG Plot: DIN A3 Mai 2015 - 10:21 AM