

Y 3971.422  
X 61058.004

Y 4376.830  
X 60851.438

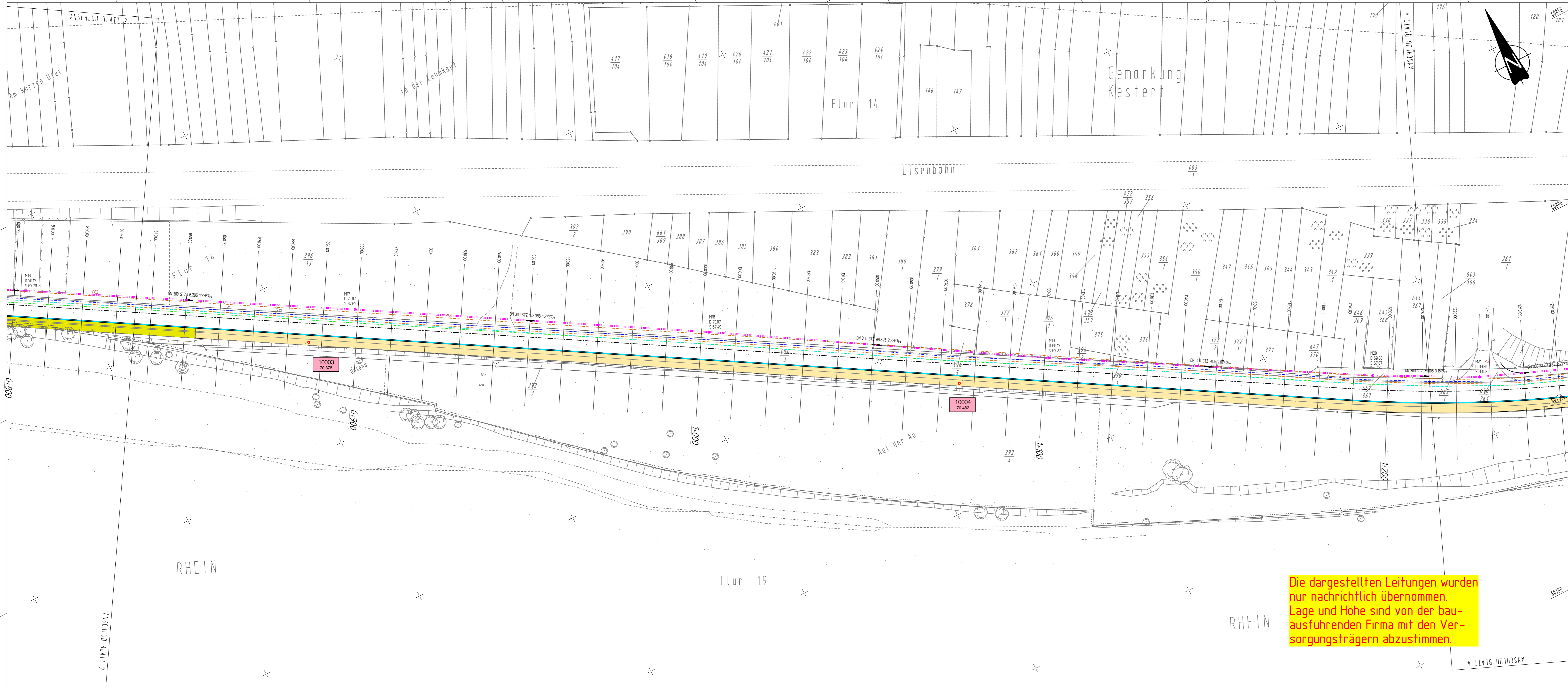

ZEICHENERKLÄRUNG		Bestand / Planung	
	Wohn-/Wirtschaftsgebäude		Laubbau/Nadelbaum
	TF-/E-Mast		Böschung
	Leuchte		Zaun
	Eingang/Einfahrt		Mauer
	Schilder		Schild
	Hydrant		Netzkasten NM
	Regenlauf		Rhein lin
	Kanaldeckel		Barriere-Fahrradmit
	Einschnitt/Böschung		Mauer
	Bahndamm		Fahrbahn (Schwarzdeckel)
	30-er Rinnenplatte		Rad-/Gehweg Pflaster o. Asphalt
	Rad-/Gehweg (Kragarm, Beton)		Rheinzuweg (Rampe / Treppe)
	Rad-/Gehweg - Betonrampe (Übergang)		ehem. Rad-/Gehweg (Angeleichen)
	Wegeimündung (Schotter befestigt)		Grünfläche (Angeleichen)
	Rad-/Gehweg im Rheinverlauf		Neigungsbruchpunkt mit Angabe von Gefälle (-) und Steigung (+) in Prozent, Länge der Gefälle-/Steigungs-Strecke und Halbmesser
	Regen- oder Mähdeneinlauf		Quermessung
	Tiefpunkt		TP
	Hochpunkt		Polygonpunkt (Höhe in m ü. NN)
	RW-Kanal		RW-Schacht mit Deckel- und Sähtänen
	Fotostandort		Fotostandort

Entwurfsbearbeitung:	Projekt-Nr.:	1149_02
<b>Büro für Ingenieur- und Umweltplanung</b>	Datum:	Juli 2009
Bärwiese 3	Zeichen:	J. Weber
57627 Hachenburg	bearbeitet:	Juli 2009
Form: 02662 / 9542-0	gezeichnet:	Juli 2009
Fax: 02662 / 9542-99	geprüft:	M. Schmidt
E-Mail: buero@iu-plan.de		

**Planfeststellungsentwurf**

Rheinland-Pfalz

Landesbetrieb Mobilität  
Diez  
Goethestraße 9 · 65582 Diez  
Tel: 06432/92001-0 · Fax: 06432/92001-299

**Ausbau der B 42 durch Bau eines Rad- und Gehweges zwischen Kerster und Ehrenthal**

Bau - km 0 + 14,40 bis 2 + 428,00

Anlage: 15.4  
Blatt Nr.: 3  
Maßnahmen Nr.: A.14-02-0053.01

bearbeitet: \_\_\_\_\_ Datum: \_\_\_\_\_ Name: \_\_\_\_\_  
gezeichnet: \_\_\_\_\_ Datum: \_\_\_\_\_ Name: \_\_\_\_\_  
geprüft: \_\_\_\_\_ Datum: \_\_\_\_\_ Name: \_\_\_\_\_

Lageplan Versorgungsträger Maßstab 1 : 500  
von NK: 5711/031 nach NK: 5812/022

Nr.	Art der Änderung	Datum	Name
1			
2			
3			
4			
5			
6			

Entwurfsprüfung: LBM Diez:	Datum:	Name:
Straßenplanung:		
Landespflege:		
Immissionsschutz:		

aufgestellt:

*i.v.d.*

Diez, den 27.10.2015

Grundplan hergestellt:	Ergänzungen:
Aufnahme:	
Feldvergleich:	
Kataster:	

Y 3880.624  
X 60879.803

Y 4286.032  
X 60673.237