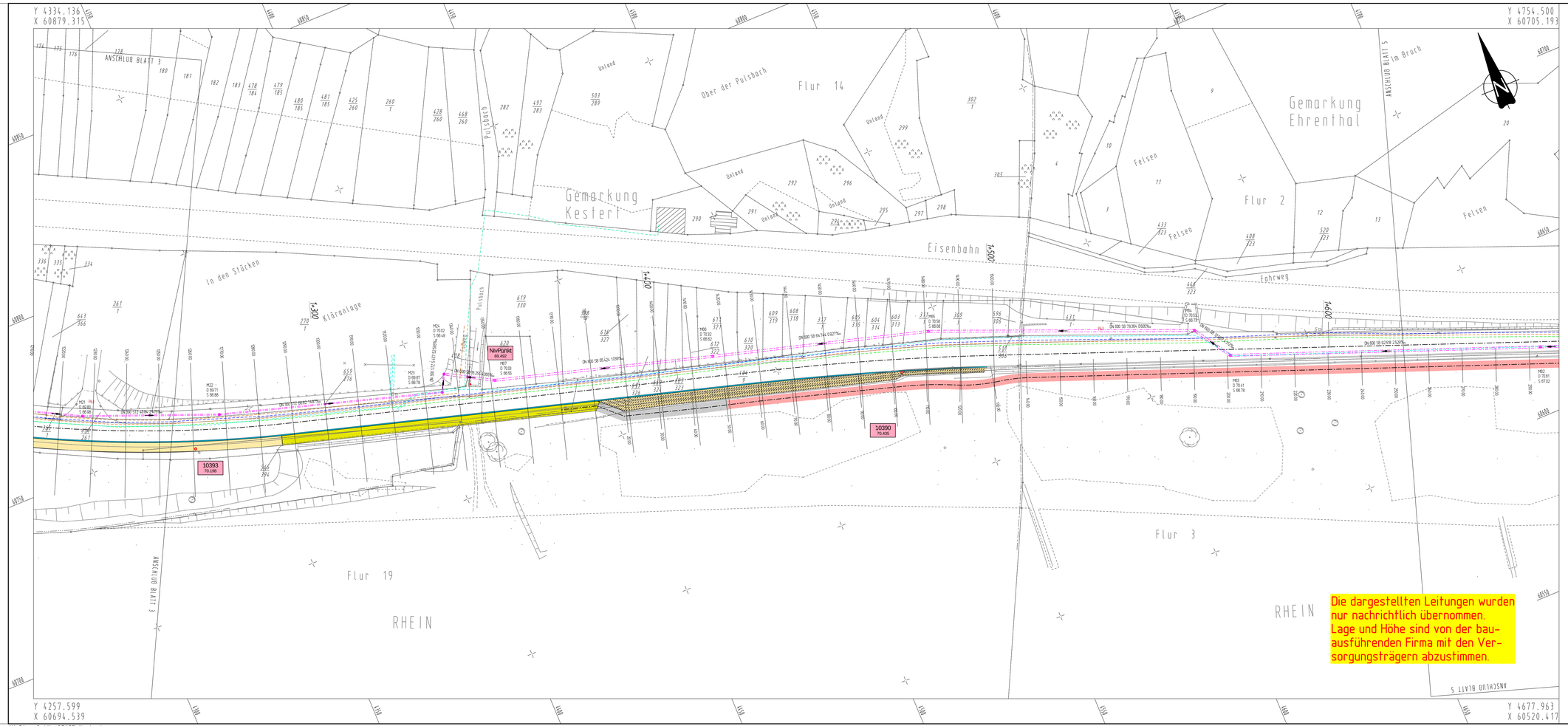

ZEICHENERKLÄRUNG — Bestand / Planung

- Wohn-/Wirtschaftsgebäude
- TF-/E-Mast
- Leuchte
- Eingang/Einfahrt
- Schlieter
- Hydrant
- Regenwinkel
- Kanaldeckel
- Laubbaum/Nadelbaum
- Böschung
- Zaun
- Hecke
- Mauer
- Schild
- Wetterleuchte DK
- Rhein km
- Bestehn.-Fahrtenkreuz
- Kanalbestand
- Wasserleitung
- Stromleitung Versorgung
- RWS-Leitung Versorgung
- Mittelspannungsleitung Versorgung
- Gasversorgung allg.
- Straßenbeleuchtungsleitung
- Niederspannungsleitung
- Niederspannungskabel
- Stromleitg. allg. / Mittelspannungskabel
- Fernmeldekabel T.-Com
- Einschnittsböschung
- Mulde
- Borkett
- Rad-/Fahrbahn (Schwarzdecke)
- 30-er Binnenplatte
- Rad-/Gehweg (Pflaster o. Asphalt)
- Dammböschung
- Rad-/Gehweg (Kreagrm.,Beton)
- Rheinzugang (Rampe / Treppe)
- Rad-/Gehweg , Betonrampe (Übergang)
- ehem.Rad-/Gehweg (Angleichungen)
- Wegeinmündung (Schotter befestigt)
- Grünfläche (Angleichung)
- Rad-/Gehweg im Rheinvorland
- Neigungsbrechpunkt mit Angabe von Gefälle (-) und Steigung (+) in Prozent , Länge der Gefäll.- (Steigungs-) Strecke und Halbmesser
- Regen- oder Muldeneinlauf
- Querneigung
- TP Tiefpunkt
- HP Hochpunkt
- Polygonpunkt (Höhe in m ü. NN)
- RW-Kanal
- RW-Schacht mit Deckel- und Sohlhöhen
- Felsstandort

Entwurfsbearbeitung:

Büro für Ingenieur- und Umweltplanung
Barrwiese 3
57627 Hachenburg
Fon: 02662 / 9542-0
Fax: 02662 / 9542-99
E-Mail: buero@iu-plan.de

Projekt-Nr.:	1149_02	
	Datum	Zeichen
bearbeitet:	Juli 2009	J. Weber
gezeichnet:	Juli 2009	M. Schmidt
geprüft:		

Planfeststellungsentwurf

Rheinland-Pfalz

Landesbetrieb Mobilität
Diez
Goethestraße 9 · 65582 Diez
Tel: 06432/92001-0 · Fax: 06432/92001-299

Ausbau der B 42 durch Bau eines Rad- und Gehweges zwischen Kestert und Ehrenthal

Bau - km 0 + 14,40 bis 2 + 428,00

Anlage:	15.4	
Blatt Nr.:	4	
Maßnahmen Nr.:	A.14-02-0053.01	
	Datum	Name
bearbeitet		
gezeichnet		
geprüft		
Lageplan Versorgungsträger		Maßstab 1 : 500
von NK: 5711/031	nach NK: 5812/022	

Entwurfsprüfung: LBM Diez:	Datum	Name
Straßenplanung:		
Landespflege:		
Immissionsschutz:		

Nr.	Art der Änderung	Datum	Name
1			
2			
3			
4			
5			
6			

aufgestellt:

Diez, den ..... **27.10.2015** .....

Grundplan hergestellt:

Aufnahme:
Feldvergleich:
Katastер:

Ergänzungen: