

H = 4000,000 m  
T = 31,000 m  
f = -0,120 m  
km = 0+044,322  
h TS = 181,724 m

**Achse 631  
B 271**

H = 2500,000 m  
T = 62,500 m  
f = 0,781 m  
km = 0+194,832  
h TS = 177,961 m

H = KNICK  
km = 0+257,384  
h TS = 179,525 m

H = KNICK  
km = 0+302,387  
h TS = 178,199 m

H = 2000,000 m  
T = 16,000 m  
f = -0,064 m  
km = 0+323,024  
h TS = 177,683 m

H = KNICK  
km = 0+420,000  
h TS = 173,707 m

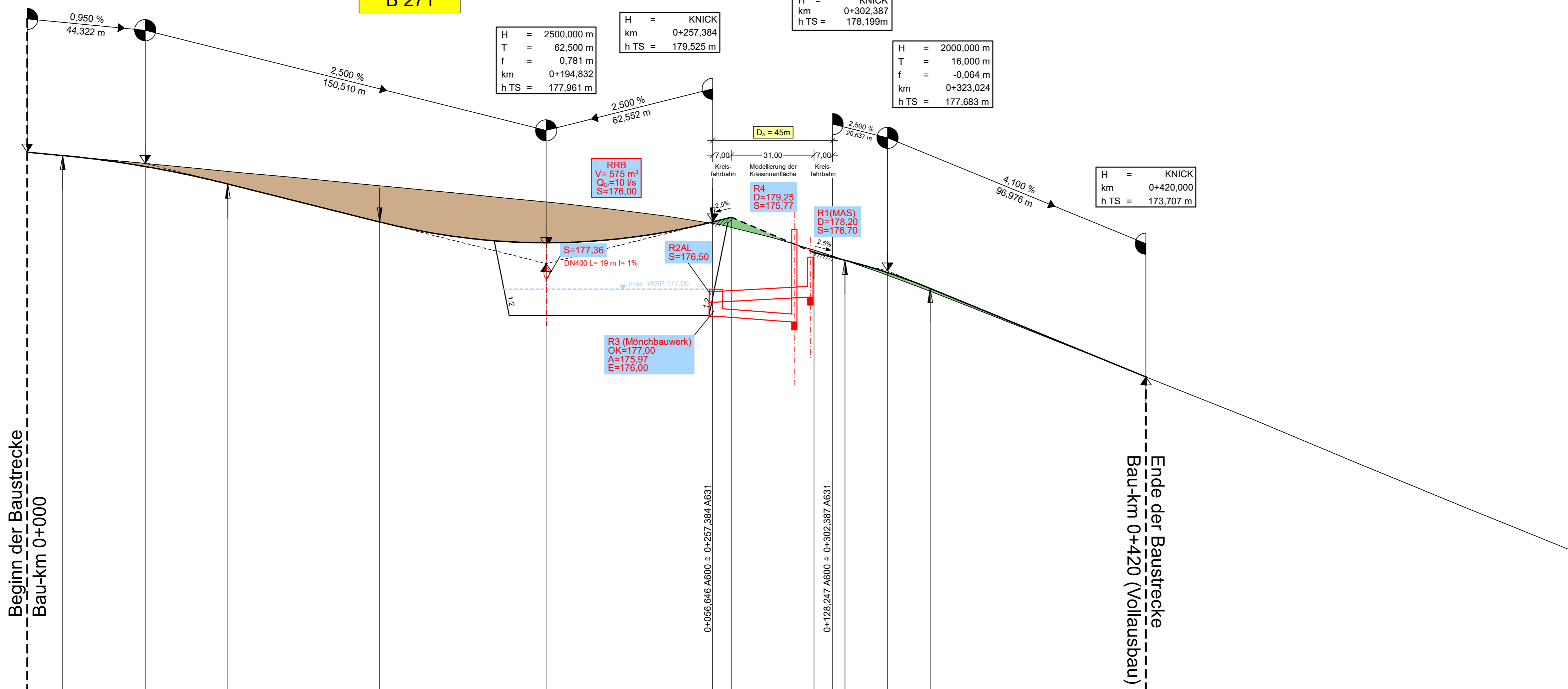

161,00 m ü. NHN

	0+000	0+100	0+200	0+300	0+400	0+500
Gradientenhöhe	182,14	181,95	181,30	179,99	176,17	173,71
Station Gradiente	0,00	20,00	40,00	60,00	80,00	100,00
Geländehöhe	182,14	181,95	181,76	181,57	181,37	181,20
Station Gelände	0,00	20,00	40,00	60,00	80,00	100,00
	0,000	84,436	180,189	218,952	292,501	490,487
						519,165
						594,385
Krümmung	R=∞ L=84,436 m		R=30812 L=95,753 m		R=∞ L=38,763 m	
			R=500 L=73,549 m		R=∞ L=197,986 m	
					R=1000 L=28,678 m	

**Legende:**

- Damm
- Einschnitt
- Gradientenhochpunkt
- Gradiententiefpunkt
- Ausrundungsbeginn Wanne/ Ausrundungsende Kuppe

Neigungsbruchpunkt mit Angabe von:  
 H= 15000 m  
 T= 362,155 m  
 f= 4,372 m  
 TS= 415,868 m  
 KM= 0+601,335

Ausrundungshalbmesser  
 Tangentenlänge  
 Stichhöhe  
 Höhe Tangentenschnittpunkt  
 Bau-km

Längsneigung und Abstand zum nächsten Neigungsbruchpunkt

Nr.	Art der Änderung	Datum	Name

Königsbahnstraße 5  
66538 Neunkirchen  
Tel.: 06821-9062-0  
Fax: 06821-9062-62  
Internet: www.ing-kohms.de  
E-Mail: plan@ing-kohms.de

Ingenieurgruppe KOHMS  
**PLAN**  
Kohms PLAN GmbH

Projekt-Nr.: 6104

	Datum	Name
bearbeitet:	Oktober 2022	S. Knapp
gezeichnet:	Oktober 2022	J. Schneider
geprüft:	Oktober 2022	G. Kohms

Entwurfsbearbeitung:

Landesbetrieb Mobilität  
Worms  
Schönauer Straße 5  
67547 Worms  
Tel.: 06241/401-5  
Fax: 06241/401-600

**LBM**

	Datum	Name
bearbeitet:		
gezeichnet:		
geprüft:		

**FESTSTELLUNGSENTWURF**

Straßenbauverwaltung: **Rheinland-Pfalz**

Unterlage: 6 Blatt-Nr.: 3  
Höhenplan Achse 631

PROJIS-Nr.: SAP-Nr.: A.31-02-0426.06 Maßstab: 1:1000/100

**B 47 / B 271  
Umbau AS Monsheim zum KVP**

aufgestellt:  
Worms, den ..15.06.2023....  
*Bouvet-Kie*  
stv. Dienststellenleiterin