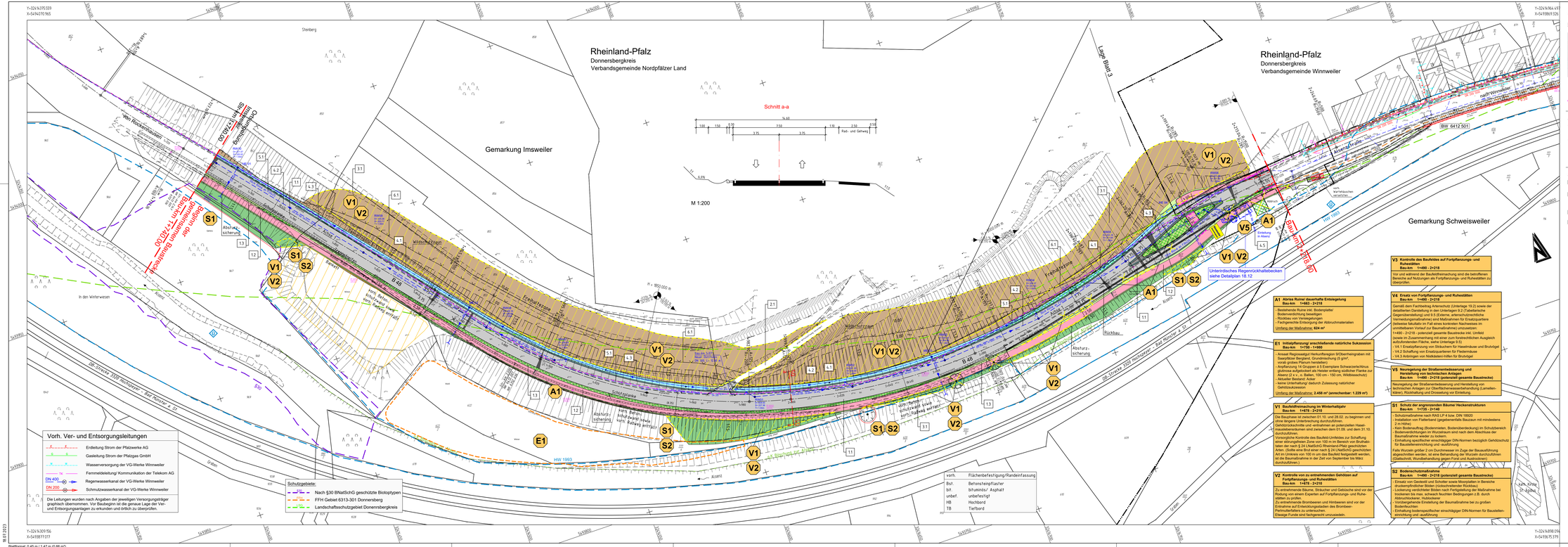
Rheinland-Pfalz
Donnersbergkreis
Verbandsgemeinde Nordpfälzer Land
Gemarkung Imsweiler
Rheinland-Pfalz
Donnersbergkreis
Verbandsgemeinde Winnweiler
Gemarkung Schweisweiler
Schnitt a-a
M 1:200
Rad- und Gehweg
Vorh. Ver- und Entsorgungsleitungen
Erdgas Pfalzwerke AG
Gasleitung Strom der Pfalzwerke AG
Wasserversorgung der VG-Werke Winnweiler
Fernmeldeleitung/ Kommunikation der Telekom AG
Regenwasserkanal der VG-Werke Winnweiler
Schmutzwasserkanal der VG-Werke Winnweiler
Die Leitungen wurden nach Angaben der jeweiligen Versorgungsträger graphisch übernommen. Vor Bokenen ist die genaue Lage der Ver- und Entsorgungsanlagen zu erkunden und örtlich zu überprüfen.
Schutzgebiete:
Nach §30 BNatSchG geschützte Biotoptypen
FFH Gebiet 6313-301 Donnersberg
Landschaftsschutzgebiet Donnersbergkreis
vorh. Flächenbefestigung/Randeinfassung
Bst. Betonsteinpflaster
bit. bituminös/ Asphalt
unbef. unbefestigt
HB Hochbord
TB Tiefbord
Unterirdisches Regenrückhaltebecken siehe Detailplan 18.12
Lange Bahn 3
Ackerstraße
Erdgasstraße
Wildkirschstraße
Freiheitstraße
Schulstraße
Kirchenstraße
Dorfstraße
Hauptstraße
Am Kirchberg
In den Winterwiesen
Sterberg
Rückbau
Absturzsicherung
Abgrabung
Auftrag
HW 1993
BW 6412 501
K 6 Richtung Imsweiler
K 6 Richtung Schweisweiler
Gemarkungsgrenze Imsweiler / Schweisweiler
Gemarkungsgrenze Imsweiler / Winnweiler
Gemarkungsgrenze Schweisweiler / Winnweiler
Grundstücksgrenze
Straßenbaulast Gemeinde Imsweiler
Straßenbaulast Gemeinde Schweisweiler
Straßenbaulast Gemeinde Winnweiler
Straßenbaulast Landkreis Kaiserslautern
Straßenbaulast Landkreis Bad Kreuznach
Straßenbaulast Landkreis Alzey-Worms